Вестник

6+

mokupchino.ru

МУНИЦИПАЛЬНОГО ОБРАЗОВАНИЯ «КУПЧИНО» №9, 10 мая 2018

Жители всех возрастов, ветераны Великой Отечественной войны, блокадники, школьники, депутаты МО «Купчино», представители общественных организаций приняли участие в праздничном шествии, посвященном 73-й годовщине Великой Победы

стр. 2

АКТУАЛЬНЫЕ ВЕСТИ

Губернатор города Георгий Полтавченко и глава общественных организаций блокадников Валентина Леоненко утвердили памятный знак в честь 75-летия снятия блокады Ленинграда

стр. 4

ПРОГРАММА

телевизионных передач с 14 по 20 мая

стр. 10–23

ЖИЗНЬ ОКРУГА

Муниципальный Совет и Местная администрация МО «Купчино» продолжают программу по проведению бесплатных экскурсий для жителей округа

стр. 3

ВАЖНО

Продолжаем актуальную рубрику «Юридическая консультация», которую на страницах нашей газеты ведет депутат МО «Купчино» Елена Васильевна Фомина

стр. 9

В честь Дня Великой Победы

Во Фрунзенском районе 4 мая состоялось праздничное шествие и концерт звезд российской эстрады, посвященные 73-й годовщине Победы советского народа в Великой Отечественной войне. В акции «Бессмертный полк» традиционно приняли участие жители и депутаты муниципального образования Купчино. Всего праздничная колонна объединила около 10 тысяч человек.

Торжественное шествие колонны ветеранов Великой Отечественной войны, жителей, представителей администрации района и общественных организаций, депутатов муниципальных образований началось ровно в полдень, прошло от здания администрации Фрунзенского района по Пражской улице и проспекту Славы. Митинг состоялся у Поклонного креста в парке Интернационалистов, там же для купчинцев был организован праздничный концерт.

В программе выступили известные артисты: Витас, легендарный вокально-инструментальный ансамбль «Песняры», российская актриса театра, кино и телевидения, обладательница премии «Тэффи» Анна Ардова, ансамбль песни и пляски Западного военного округа, молодые эстрадные исполнители района и города.

Также в парке были открыты интерактивные площадки для всех возрастов. Можно было поучаствовать в исполнении караоке с песнями военных лет, для детей по тематике праздника работали мастер-классы, выставки стенгазет, свои выездные экспозиции показали школьные музеи, ребята могли потренироваться в сборке и разборке автомата Калашникова. Для всех жителей была организована работа двух полевых кухонь, выставка военной техники.

Глава муниципального образования Купчино Михаил Сергеевич Черепанов отметил: «Для наших жителей стало уже доброй традицией в канун 9 Мая проходить в колонне “Бессмертного полка” по улицам района. Это – дань памяти тем нашим родным, кто отстоял Отчизну в годы Великой Отечественной войны, не сдал врагу блокадный Ленинград, прогнал фашистов с родной земли и избавил весь мир от “коричневой чумы”. Вечная честь и слава всем погибшим в те ужасные годы, почет и уважение тем, кто живет в наши дни и не позволяет нам забыть о мужестве и героизме нашего народа. Мы помним о вашем подвиге».

Марина ПЕТРОВА

Бесплатные экскурсии для жителей округа

Муниципальное образование Купчино продолжает проводить программу бесплатных экскурсий для жителей нашего округа по историческим местам Санкт-Петербурга и Северо-Западного региона. Так, недавно состоялись поездки в город Тихвин и на экскурсию «Монастыри Карелии».

В программу экскурсии по монастырям Карелии вошло посещение Свято-Троицкого Свирского монастыря и женского Введено-Оятского монастыря. В Тихвине жители нашего муниципального образования посетили Свято-Успенский и Введенский монастыри, а в Антониево-Дымском мужском монастыре для жителей округа муниципалитетом была организована экскурсия с посещением Казанского храма и часовни на берегу озера.

Заместитель главы муниципального образования Купчино Юрий Николаевич Трубицын отметил: «Мы обязательно и дальше будем продолжать программу по проведению бесплатных поездок для жителей округа по прекрасным историческим местам, которых так много в нашем городе и его окрестностях».

Марина СЕРГЕЕВА

Приглашаем на экскурсии

Уважаемые жители
муниципального образования Купчино!
Приглашаем вас на экскурсии 17 мая 2018 года.
Записаться на них можно в муниципальном
образовании Купчино по адресу:
192212, Санкт-Петербург, Будапештская ул., д. 19,
корп. 1, или по телефону 703-04-10 в рабочие дни
с понедельника по четверг с 11.00 до 17.00 часов.

В честь будущего юбилея снятия блокады

В преддверии 73-й годовщины Победы в Великой Отечественной войне губернатор города Георгий Полтавченко посетил Международную ассоциацию общественных организаций блокадников города-героя Ленинграда и встретился с ее президентом Валентиной Леоненко.

Георгий Полтавченко поблагодарил Валентину Леоненко за инициативы, направленные на сохранение памяти о блокаде, жителях и защитниках осажденного города, помощь ветеранам и инвалидам войны. Валентина Леоненко отметила большой вклад в работу организации потомков жителей блокадного Ленинграда, рассказала о сотрудничестве с ветеранами из других регионов и стран.

Георгий Полтавченко и Валентина Леоненко утвердили макет памятного знака в честь 75-летия полного освобождения Ленинграда от фашистской блокады 27 января 1944 года. В год юбилея Ленинградской Победы его будут вручать людям, награжденным медалью «За оборону Ленинграда» и знаком «Жителю блокадного Ленинграда», проживающим как в России, так и в других странах.

В ходе беседы губернатор также дал поручение отраслевым комитетам на предстоящих «Книжных аллеях» организовать отдельный киоск, посвященный литературе о блокаде.

Ветеранам вручены документы на квартиры

Губернатор Санкт-Петербурга Георгий Полтавченко 4 мая в Смольном вручил документы на квартиры 13 ветеранам Великой Отечественной войны.

Все они встали на улучшение жилищных условий в конце 2017

Фото gov.spb.ru

— начале 2018 года. Георгий Полтавченко отметил, что такие церемонии стали хорошей традицией — они проходят уже 10 лет, с момента принятия указа президента России «Об обеспечении жильем ветеранов Великой Отечественной войны». За это время жилищные условия в Петербурге улучшили более 12 тысяч человек.

«Рад, что сегодня у города есть такая возможность — оказывать помощь людям, которым мы обязаны тем, что живем сегодня, что у нас есть счастье мирно трудиться, воспитывать детей, развивать наш город. За это вам низкий поклон. Санкт-Петербург гордится вами, любит вас и будет делать всё для того, чтобы ваша жизнь была интересной, насыщенной, а главное — чтобы то доброе начало, которое вы несете в себе, переходило к новым поколениям», — сказал губернатор.

Летние оздоровительные лагеря для юных петербуржцев

В Комитете по образованию состоялось заседание межведомственной комиссии по организации отдыха и оздоровления детей и молодежи Санкт-Петербурга под председательством вице-губернатора Владимира Кириллова. Члены комиссии «сверили часы» перед началом летней оздоровительной кампании.

Открывая совещание, вице-губернатор Владимир Кириллов обратил особое внимание на вопросы обеспечения комплексной безопасности детей. Он выразил уверенность в том, что слаженное межведомственное взаимодействие по вопросам подготовки и принятию ряда предупредительных мер позволит, как и в прошлом году, провести летнюю оздоровительную кампанию без чрезвычайных происшествий.

Об основных особенностях оздоровительной кампании этого года доложил заместитель председателя Комитета по образованию Андрей Борщевский. «Только в летний период 2018 года за счет средств бюджета Санкт-Петербурга планируется обеспечить отдых и оздоровление почти 135 тысяч детей — более чем на 12 тысяч больше, чем летом прошлого года. Расчетная стоимость путевки по сравнению с 2017 годом увеличена в среднем на 5,6% и составляет 27 195 рублей в лагерях Санкт-Петербурга и Ленинградской области и более 30 000 рублей в лагерях на побережье Черного и Азовского морей. Благодаря этому вырос и номинал сертификата, который выдается работающим гражданам для приобретения путевки. В этом году по сертификату оплачивается часть стоимости путевки в размере 16 317 рублей», — сообщил Андрей Борщевский.

Заместитель председателя Комитета по социальной политике Елена Фидрикова рассказала о том, как будут отдыхать дети-сироты и дети, находящиеся под опекой: «На оздоровительный отдых сирот из бюджета города в этом году выделено 59 миллионов рублей. Это позволяет нам отправлять детей не только в лагеря города и области, но и в южные регионы, в Крым, Краснодарский край».

Пресс-служба правительства Санкт-Петербурга

Муниципалитет информирует

Информация о численности муниципальных служащих, работников муниципального учреждения и фактических затратах на их содержание за 1-й квартал 2018 года.

Муниципальный Совет:

— численность муниципальных служащих — 3 чел. Фактические затраты на их денежное содержание — 469 760,05 руб.

Местная администрация:

— численность муниципальных служащих — 12 чел. Фактические затраты на их денежное содержание — 1 960 282,1 руб.

Муниципальное учреждение культуры «Наш дом»:

— численность работников — 10 чел. Фактические затраты на их денежное содержание — 1 411 050,42 руб.

Поздравьте ваших родных и близких

Уважаемые жители муниципального образования Купчино! Напоминаем, что вы можете поздравить с днем рождения своих родственников, близких и друзей, проживающих на территории нашего округа.

Это можно сделать в муниципальном образовании Купчино по адресу: 192212, Санкт-Петербург, Будапештская ул., д. 19, корп. 1, или по телефону/факсу 703-04-10 в рабочие дни с понедельника по четверг с 9.00 до 17.00 часов.

Также можно направить поздравление по электронной почте mocupch@gmail.com, обязательно указав: фамилию, имя, отчество, дату рождения именинника, адрес проживания, контактный телефон, текст поздравления. Не забудьте указать вашу фамилию, имя, отчество, адрес проживания, контактный телефон для обратной связи.

Редакция газеты «Вестник муниципального образования Купчино»

Муниципальный Совет МО «Купчино» от всей души поздравляет с юбилеем жителей нашего округа:

С 85-летием!

Анну Ивановну ЛЕОНТЬЕВУ,
Нину Николаевну ПЕТРОВУ.

С 80-летием!

Надежду Никитичну ХАЙБУЛОВУ.

Желаем вам здоровья, счастья и мирного неба над головой!

График приема депутатов Муниципального Совета муниципального образования МО «Купчино»

СПб, ул. Будапештская, дом 19, корпус 1, 2-й этаж

Ф.И.О.	Время приема	
Избирательный округ №216		
Баранов Дмитрий Евгеньевич	Второй вторник	16.00—18.00
Гапанович Антонина Леонидовна	Последний вторник	14.00—16.00
Кузнецов Владимир Алексеевич	Третий четверг	16.00—18.00
Фомина Елена Васильевна	Вторник, четверг	16.00—18.00
Яровой Александр Степанович	Первая и третья среда	14.00—16.00
Избирательный округ №217		
Логинов Евгений Игоревич	Первая и третья среда	16.00—18.00
Мерзлякова Мария Геннадьевна	Третья среда	18.00—20.00
Свиридов Анатолий Валерьевич	Первая пятница	16.00—17.00
Середа Елена Валентиновна	Последний четверг	17.00—18.00
Смехов Александр Евгеньевич	Третий четверг	16.00—18.00
Избирательный округ №218		
Ерёмина Светлана Николаевна	Первый четн. вторник	11.30—13.30
Маликов Александр Сергеевич	Первый понедельник	16.00—18.00
Мельникова Инна Васильевна	Вторая среда	16.00—18.00
Соколов Вячеслав Юрьевич	Вторая среда	16.00—17.00
Черепанов Михаил Сергеевич	Каждый четверг	16.00—18.00
Избирательный округ №219		
Борзанова Марина Валентиновна	Каждый вторник	17.00—18.00
Иванова Елена Владимировна	Вторая среда	18.30—19.30
Коротких Анастасия Валерьевна	Первый вторник	16.00—18.00
Куракин Максим Александрович	Вторая среда	16.00—18.00
Трубицын Юрий Николаевич	Каждый четверг	16.00—18.00
Часы приема Главы муниципального образования «Купчино»		
Черепанов Михаил Сергеевич	Каждый четверг	16.00–18.00

График приема граждан структурными подразделениями Местной администрации

СПб, ул. Бухарестская, дом 43

И.о. Главы Местной администрации		
Батанов Сергей Валентинович	Вторник, четверг	10.00–12.00
Заместитель Главы Местной администрации		
Орлова Алена Сергеевна	Вторник, четверг	14.00—16.00
Общий отдел		
Михайлова Ольга Алексеевна	Вторник Четверг	12.00–13.00 14.00–15.00
Отдел благоустройства		
Степовая Виктория Викторовна	Вторник, четверг	14.00–16.00
Отдела опеки и попечительства (ул. Будапештская, дом 19, корпус 1)		
Лунина Жанна Юрьевна	Понедельник Четверг	15.00–17.00 10.00–12.00

Встреча поколений в канун Дня Победы

Накануне празднования 73-й годовщины Победы в Великой Отечественной войне воспитанники Социально-реабилитационного центра для несовершеннолетних Фрунзенского района совместно с ветеранами УМВД приняли участие в торжественном мероприятии «Разорванное кольцо».

Вместе с ветеранами воспитанники Центра отправились на экскурсионном автобусе по памятным местам «Дороги жизни», посетили Военно-морской музей. Завершилось мероприятие совместным праздничным чаепитием, где ветераны поделились юными участниками акции воспоминаниями о суровых военных днях.

Лучший работник аварийной службы — из Купчино

На выставке «ЖКХ России» в Санкт-Петербурге назвали лучших профессионалов коммунальной сферы в Северной столице. В номинации «Лучший работник аварийной службы» победителем стал сотрудник Жилкомсервиса №2 Фрунзенского района Василий Нелюбин.

Портал «Городская среда Петербурга» узнал, как живет и как трудится слесарь-сантехник с 33-летним стажем работы. Фрунзенский район — родной для Василия Геннадьевича. Он живет и трудится здесь более 30 лет. Свою работу лучший «аварийщик» города сравнивает с трудом спасателей МЧС.

Василий Нелюбин трудится в аварийно-диспетчерской службе. График работы стандартный: сутки через трое. Однако в дежурную смену слесарь-сантехник 4-го разряда может работать так много, что не остается времени даже на сон.

Свою работу лучший слесарь-сантехник города любит: он планирует и дальше трудиться в родном ЖКС №2, помогать людям и воспитывать молодежь, которая все-таки осмелится стать «спасателями» от ЖКХ.

В ряды «Юнармии» вступили более 100 молодых купчинцев

На крейсере «Аврора» состоялась торжественная церемония вступления в движение «Юнармия» школьников Фрунзенского района. Командирам отрядов школ №215, 301, 310, 313 и 322 вручили знамена движения, а затем подростки дали клятву юнармейцев.

Участие в церемонии приняли глава администрации Фрунзенского района Валерий Сапожников; председатель Совета ветеранов Фрунзенского района, Герой России, капитан I ранга Анатолий Зайцев; начальник штаба регионального отделения «Юнармии» в Санкт-Петербурге Игорь Коровин; главный специалист отдела социальных программ и патриотического воспитания Комитета по молодежной политике и взаимодействию с общественными организациями Санкт-Петербурга Андрей Погодин; заведующий филиалом Центрального военно-морского музея на крейсере «Аврора» Николай Авраамов, а также сотрудники администрации Фрунзенского района и родители школьников.

Цель «Юнармии» — возрождение добрых традиций детских и молодежных организаций, направленных на укрепление обороноспособности страны. Первый юнармейский отряд в Санкт-Петербурге был сформирован во Фрунзенском районе. И в настоящее время наш район занимает лидирующие позиции в развитии городского юнармейского движения.

Юнармейцы активно участвуют в военно-спортивных играх и соревнованиях по военно-прикладным видам спорта, проводят вахты памяти и походы по местам боевой славы, несут почетный караул у Вечного огня, обелисков и мемориалов, выполняют работы по благоустройству мест памяти, оказывают помощь ветеранам Великой Отечественной войны и труда.

Школьники встали в «Почетный караул»

60 учащихся из юнармейских отрядов и патриотических клубов школ Фрунзенского района приняли участие в городской акции «Почетный караул».

6 мая с 12 до 17 часов юные фрунзенцы заступали на пост у монумента «Героическим защитникам Ленинграда» на площади Победы.

По материалам официального портала администрации Фрунзенского района Санкт-Петербурга (www.frunznews.ru) и vk.com/frunzr

Хроника происшествий

Задержана подозреваемая в мошенничестве под предлогом снятия порчи

Сотрудники полиции задержали злоумышленницу, которая под предлогом снятия порчи забрала ювелирные украшения на общую сумму около 100 тысяч рублей у 30-летней петербурженки в одном из торговых комплексов.

В 5-й отдел полиции обратилась 30-летняя жительница Петербурга с заявлением о том, что, находясь в помещении торгового центра по Лиговскому проспекту, неизвестная злоумышленница путем обмана, под предлогом снятия порчи, совершила хищение ювелирных украшений на общую сумму 100 тысяч рублей.

В ходе оперативно-розыскных мероприятий сотрудниками полиции в совершении данного преступления полностью изобличена 35-летняя уроженка города Гатчина.

По данному факту возбуждено уголовное дело по части 2 статьи 159 УК РФ (мошенничество). Подозреваемая задержана.

Во Фрунзенском районе раскрыта серия квартирных краж

Сотрудники полиции установили причастность петербуржца к шести кражам из квартир во Фрунзенском районе на общую сумму около 300 тысяч рублей.

26 апреля сотрудники районной полиции задержали 37-летнего ранее судимого гражданина по подозрению в краже имущества из квартиры дома №17/2 по улице Белы Куна на общую сумму 95 тысяч рублей.

По данному факту Следственным управлением УМВД России по Фрунзенскому району было возбуждено уголовное дело по признакам преступления, предусмотренного частью 3 статьи 158 УК РФ (кража).

При проведении дальнейших оперативно-розыскных мероприятий подозреваемый дополнительно был изобличен в совершении пяти квартирных краж на территории Фрунзенского района в период с января по апрель текущего года. Общая сумма ущерба от противоправной деятельности злоумышленника составила почти 380 тысяч рублей.

Выяснилось, что злоумышленник проникал в квартиры путем отжима окон или дверей балконов.

Возбуждены уголовные дела по признакам преступления, предусмотренного частью 3 статьи 158 УК РФ (кража).

Полиция расследует хулиганство

3 мая около девяти часов утра неизвестный преступник в маске вошел в помещение офиса страхового и визового центра на Бухарестской улице. Из пистолета злоумышленник выстрелил в 28-летнюю женщину — менеджера по продажам и с места происшествия скрылся.

Пострадавшая с ранением плеча в удовлетворительном состоянии была госпитализирована. По данному факту возбуждено уголовное дело по части 1 статьи 213 УК РФ (хулиганство).

В настоящее время сотрудники полиции изучают записи с камер видеонаблюдения и принимают все необходимые меры к розыску и задержанию предполагаемого преступника.

Раскрыта серия имущественных преступлений в отношении женщин

Двое мужчин, задержанных ранее за разбой в отношении автовладелицы, дополнительно изобличены в двух грабежах, покушении на грабеж и краже.

На территории парковки торгового центра на набережной Обводного канала двое неизвестных преступников подошли к автомобилю «Тойота» и, угрожая ножом 57-летней женщине, пересадили ее на заднее сидение и на указанном автомобиле проехали к нескольким банкоматам, с помощью которых по банковской карте потерпевшей в общей сложности сняли 280 тысяч рублей. После этого злоумышленники вернулись обратно, вышли из машины и скрылись. По данному факту возбуждено уголовное дело по части 2 статьи 162 УК РФ (разбой).

В результате проведения оперативно-розыскных мероприятий сотрудниками полиции были установлены лица, причастные к совершению данного преступления: мужчины 44-х и 45-ти лет.

9 апреля сотрудниками ГИБДД был остановлен автомобиль ВАЗ, в котором находились подозреваемые в состоянии алкогольного опьянения. При проведении личного досмотра и досмотра автомобиля полицейские изъяли два ножа, медицинские маски, женскую сумку и кошелек, документы на имя одной из потерпевших, перчатки, кепки и шапки, которые использовались при совершении преступлений.

Впоследствии мужчины были изобличены еще в четырех преступлениях имущественного характера в отношении женщин в Невском, Выборгском и Кировском районах Петербурга. Ущерб составил более 77 тысяч рублей.

По всем фактам возбуждены уголовные дела по части 3 статьи 30, части 2 статьи 161 УК РФ (покушение на грабеж), части 2 статьи 161 УК РФ (грабеж) и части 2 статьи 158 УК РФ (кража). Подозреваемым избрана мера пресечения в виде заключения под стражу.

По информации пресс-службы ГУ МВД России по Санкт-Петербургу и Ленинградской области

Что делать, если вы остались без работы

Агентство занятости населения Фрунзенского района Санкт-Петербурга предлагает безработным гражданам пройти бесплатное обучение и получить дополнительное профессиональное образование.

Организация профессионального обучения и дополнительного профессионального образования безработных граждан является одним из важнейших направлений активной политики занятости. Основными задачами профессионального обучения (дополнительного профессионального образования) являются повышение конкурентоспособности и профессиональной мобильности безработных граждан с целью последующего трудоустройства и их социальная защита в трудовой сфере посредством предоставления возможности получить новую профессию (специальность), получить новую компетенцию или повысить профессиональный уровень в рамках уже имеющейся квалификации.

Профессиональное обучение и дополнительное профессиональное образование безработных граждан осуществляется в профессиональных образовательных организациях, образовательных организациях высшего образования, организациях дополнительного профессионального образования, имеющих соответствующую лицензию на право ведения образовательной деятельности по профессиям и специальностям, пользующимся спросом на рынке труда Санкт-Петербурга, а также по профессиям, способствующим развитию предпринимательства и малого бизнеса.

Служба занятости и образовательные организации оказывают содействие в трудоустройстве гражданам, успешно завершившим обучение. Образовательные учреждения в течение учебного процесса взаимодействуют с работодателями, которые заинтересованы в хорошо подготовленных профессиональных кадрах.

Также профессиональное обучение или дополнительное профессиональное образование организуется для женщин в период отпуска по уходу за ребенком до достижения им возраста трех лет, местом жительства которых является Санкт-Петербург. Оно позволит повысить уровень профессиональной квалификации с учетом современных требований работодателей и получить профессиональные навыки, необходимые для перевода на новые рабочие места, позволяющие совмещать родительские обязанности с профессиональной деятельностью.

Подробно ознакомиться со списком профессий (специальностей), образовательными программами, по которым осуществляется обучение в текущем году, можно в Агентстве занятости населения Фрунзенского района Санкт-Петербурга по адресу: Бухарестская ул., д. 61, каб. 210, 211 (2-й этаж), телефон 701-62-67.

О льготе по земельному налогу

С 2017 года действует налоговый вычет, уменьшающий земельный налог на величину кадастровой стоимости 600 кв. м. площади земельного участка. Так, если площадь участка составляет не более 6 соток, налог взиматься не будет, а если площадь участка превышает 6 соток — налог будет рассчитан за оставшуюся площадь.

Вычет применяется для категорий лиц, указанных в п. 5 ст. 391 НК РФ (Герои Советского Союза, Российской Федерации, инвалиды I и II групп, инвалиды с детства, ветераны Великой Отечественной войны и боевых действий и т. д.), а также для всех пенсионеров.

Вычет применятся по одному земельному участку по выбору «льготника» независимо от категории земель, вида разрешенного использования и местоположения земельного участка в пределах территории страны.

Для использования вычета за 2017 год налогоплательщики, имеющие право на вычет, предоставляют заявление о праве на льготы (в случае, если ранее заявление на льготы не подавалось), а также могут обратиться в любой налоговый орган до 1 июля 2018 года с уведомлением о выбранном участке, по которому будет применен вычет (уведомление не является обязательным документом для предоставления вычета). Если такое уведомление не поступит от налогоплательщика, то вычет будет автоматически применен в отношении одного земельного участка с максимальной исчисленной суммой налога.

Предоставление вычета на земельный участок не отменяет права налогоплательщика на получение льготы по земельному налогу, установленной законом Санкт-Петербурга от 23.11.2012 №617-105 «О земельном налоге в Санкт-Петербурге».

Заявление о предоставлении налоговой льготы предоставляется по форме, утвержденной приказом ФНС России от 14.11.2017 №ММВ-7-21/897.

Заявление можно подать в любой налоговый орган по выбору налогоплательщика: лично (через законного или уполномоченного представителя); с помощью электронных сервисов «Обратиться в ФНС России», «Личный кабинет налогоплательщика для физических лиц» на официальном сайте ФНС России nalog.ru; по почте; через любое отделение МФЦ.

УФНС по Санкт-Петербургу

О кадастровом учете земельных участков

На самые актуальные вопросы, которые задают наши читатели по правовой и юридической тематике, отвечает Елена Васильевна ФОМИНА, депутат муниципального образования Купчино.

Вопрос: Как поменять вид разрешенного использования земельного участка?

Ответ: Для начала вам необходимо ознакомиться с постановлением правительства Санкт-Петербурга «О Правилах землепользования и застройки Санкт-Петербурга» от 21.06.2016 №524, вступившим в силу с 30.06.2016, в приложении к которому установлены виды разрешенного использования земельных участков в соответствии с градостроительными регламентами различных территориальных зон.

Затем вам необходимо выбрать вид разрешенного использования земельного участка из перечня для территориальной зоны, в границах которой расположен ваш участок.

После того, как вид разрешенного использования вами выбран, вы можете в МФЦ Санкт-Петербурга или, используя электронные сервисы Росреестра, подать заявление на осуществление государственного кадастрового учета изменений земельного участка в части изменения вида разрешенного использования с приложением необходимых документов, а также документа, подтверждающего соответствующие полномочия представителя заявителя (если с заявлением обращается представитель заявителя).

Вопрос: В составе земельного участка осуществлен государственный кадастровый учет части земельного участка «охранная зона тепловых сетей». В настоящее время проведен перенос тепловой сети, в связи с чем необходимость установления подобного ограничения отпала. Как исключить из ЕГРН сведения о части земельного участка?

Ответ: Учет части земельного участка осуществлен на основании межевого плана и распоряжения Комитета по земельным ресурсам и землеустройству Санкт-Петербурга.

С 21.05.2015 на территории Санкт-Петербурга полномочиями по утверждению границ земельных участков в соответствии с действующим законодательством и в установленном порядке наделен Комитет имущественных отношений Санкт-Петербурга. Таким образом, для осуществления государственного кадастрового учета изменений земельного участка в связи с прекращением существования части земельного участка нужно представить в орган регистрации прав заявление в установленной форме с приложением необходимых документов, в том числе распоряжения Комитета имущественных отношений Санкт-Петербурга, подготовленного во исполнение Порядка взаимодействия исполнительных органов государственной власти Санкт-Петербурга при утверждении границ земельного участка, утвержденного распоряжением правительства Санкт-Петербурга от 25.12.2003 №31-рп.

Обращаю ваше внимание, что при государственном кадастровом учете в связи с изменением основных характеристик объекта недвижимости такой государственный кадастровый учет осуществляется по заявлению собственника объекта недвижимости.

ПРОКУРАТУРА ИНФОРМИРУЕТ

Встреча с учащимися

В рамках месячника антинаркотических мероприятий, проводимых в Санкт-Петербурге, для учащихся и педагогического состава одного из колледжей Фрунзенского района прошла тематическая лекция.

Ее провели помощник прокурора Фрунзенского района Санкт-Петербурга А.В. Малявченкова совместно с сотрудником оперативного подразделения УМВД района, непосредственно занимающегося выявлением и раскрытием преступлений в сфере незаконного оборота наркотиков.

Подросткам рассказали о порядке привлечения к ответственности за незаконный оборот наркотических средств, психотропных веществ и необходимости обращения в правоохранительные органы в случае обнаружения фактов, связанных с незаконным оборотом наркотических средств, психотропных веществ, а также разъяснили основные способы и меры профилактики наркомании.

ПЕРВЫЙ КАНАЛ

5.00 Телеканал Доброе утро
9.00, 3.00 Новости
9.15, 4.05 Контрольная закупка
9.50 Жить здорово! (16+)
10.55, 3.05 Модный приговор
12.00, 15.00 Новости с субтитрами
12.15 Время покажет (16+)
15.20 Давай поженимся! (16+)
16.15 Мужское / Женское (16+)
17.10 Чемпионат мира по хоккею-2018. Сборная России - сборная Словакии. Прямой эфир. В перерывах - Вечерние новости с субтитрами
19.25 Вечерние новости с субтитрами
19.50 Пусть говорят (16+)
21.00 Время
21.30 Т/с ПРЕМЬЕРА. «ПРАКТИКА». НОВЫЙ СЕЗОН (12+)
23.20 Вечерний Ургант (16+)
0.00 Познер (16+)
1.00 Т/с «БЕЗОПАСНОСТЬ» (16+)

РОССИЯ 1

5.00, 9.15 Утро России
9.00, 11.00, 14.00, 17.00, 20.00 Вести
9.55 О самом главном (12+)
11.40, 14.40, 17.40, 20.45 Вести. Местное время
12.00 Судьба человека с Борисом Корчевниковым (12+)
13.00, 19.00 60 минут (12+)
15.00 Т/с «СКЛИФОСОВСКИЙ» (12+)
18.00 Андрей Малахов. Прямой эфир (16+)
21.00 Т/с «СИДЕЛКА» (12+)
23.15 Вечер с Владимиром Соловьёвым (12+)
1.50 Т/с «ВЕРСИЯ» (12+)

ТВ ЦЕНТР

6.00 Настроение
8.05 Х/ф «ОТЦЫ И ДЕДЫ»
9.45 Х/ф «ВЫСТРЕЛ В ТУМАНЕ» (16+)
11.30, 14.30, 19.40, 22.00 События
11.50 Т/с «КОЛОМБО» (12+)
13.40 Мой герой (12+)
14.50 Город новостей
15.05 Т/с «ПУАРО АГАТЫ КРИСТИ» (12+)
17.00 Естественный отбор (12+)
17.50 Х/ф «СУФЛЁР» (12+)
20.00 Петровка, 38 (16+)
20.20 Право голоса (16+)
22.30 Как украсть победу. Спецрепортаж (16+)
23.05 Д/ф «Без обмана. Крутые и всмятку» (16+)
0.00 События. 25-й час
0.30 Право знать! (16+)
2.05 Х/ф «БАРС И ЛЯЛЬКА» (12+)
4.05 Х/ф «ДВОЕ» (16+)

НТВ

5.00, 6.05 Т/с «АЛИБИ» НА ДВОИХ» (16+)
6.00, 10.00, 13.00, 16.00, 19.00 Сегодня
7.00 Деловое утро НТВ (12+)
9.00 Т/с «МУХТАР. НОВЫЙ СЛЕД» (16+)
10.20 Суд присяжных (16+)
11.20 Т/с «ЛЕСНИК» (16+)
13.25 Обзор. Чрезвычайное происшествие
14.00, 16.30, 0.40 Место встречи
17.20 ДНК (16+)
18.15 Реакция
19.40 Т/с «МОРСКИЕ ДЬЯВОЛЫ. СМЕРЧ» (16+)
23.30 Итоги дня
0.00 НТВ-видение (16+)
2.40 Поедем, поедим! (0+)
3.10 Т/с «ППС» (16+)

РОССИЯ К

6.30, 7.00, 7.30, 8.00, 10.00, 15.00, 19.30, 23.40 Новости культуры
6.35 Легенды мирового кино
7.05 Д/с «Эффект бабочки»
7.35, 20.05 Правила жизни
8.10, 0.50 Х/ф «ПУТЕШЕСТВИЕ МСЬЕ ПЕРРИШОНА»
9.30 Д/ф «Австрия. Зальцбург. Дворец Альтенау»
10.15, 17.45 Наблюдатель
11.10, 0.00 XX век
12.00 Мы - грамотеи!
12.40 Д/ф «Балахонский манер»
12.55 Черные дыры. Белые пятна
13.35 Д/ф «Возрожденный шедевр. Из истории Константиновского дворца»
14.30 Библейский сюжет
15.10 Звезды XXI века
16.10 Д/с «На этой неделе... 100 лет назад. Нефронтовые заметки»
16.40 Агора
18.45 Д/ф «Возрождение дирижабля»
19.45 Главная роль
20.30 Спокойной ночи, малыши!
20.45 Д/ф «Новый взгляд на доисторическую эпоху»
21.40 Сати. Нескучная классика...
22.20 Т/с «ПУСТАЯ КОРОНА: ВОЙНА АЛОЙ И БЕЛОЙ РОЗЫ. ГЕНРИХ VI» (16+)
23.10 Монолог в 4-х частях. Николай Губенко
2.10 Владимир Федосеев и Большой симфонический оркестр им. П.И. Чайковского. Д. Шостакович. Симфония №15

ДОМАШНИЙ

6.30, 18.00, 0.00, 5.45 6 кадров (16+)
7.00, 12.35, 4.35 Д/с «Понять. Простить» (16+)
7.30 По делам несовершеннолетних (16+)
9.35 Давай разведёмся! (16+)
11.35, 3.35 Тест на отцовство (16+)
14.15 Х/ф «ТОЛЬКО ТЫ» (16+)
16.05 Х/ф «ПРЕДСКАЗАНИЕ» (16+)
19.00 Т/с «БРАК ПО ЗАВЕЩАНИЮ» (16+)
21.00, 1.30 Т/с «ВОСТОК-ЗАПАД» (16+)
23.00, 0.30 Т/с «ГЛУХАРЬ» (16+)
6.00 Джейми у себя дома (16+)

РЕН ТВ

5.00 Территория заблуждений с Игорем Прокопенко (16+)
6.00, 11.00 Документальный проект (16+)
7.00 С бодрым утром! (16+)
8.30, 12.30, 16.30, 19.30, 23.00 Новости (16+)
9.00 Военная тайна с Игорем Прокопенко (16+)
12.00, 16.00, 19.00 Информационная программа 112 (16+)
13.00, 23.25 Загадки человечества с Олегом Шишкиным (16+)
14.00 Засекреченные списки (16+)
17.00 Тайны Чапман (16+)
18.00 Самые шокирующие гипотезы (16+)
20.00 Х/ф «В СЕРДЦЕ МОРЯ» (16+)
22.10 Водить по-русски (16+)
0.30 Х/ф «ПОСЛЕДНИЙ САМУРАЙ» (16+)
3.20 Х/ф «ПАРНИ ИЗ ДЖЕРСИ» (16+)

ТНТ

7.00, 7.30, 8.00, 8.30, 6.00, 6.30 ТНТ. Best (16+)
9.00 Дом-2. Lite (16+)
10.15 Дом-2. Остров любви (16+)
11.30 Холостяк (16+)
13.00, 13.30, 14.00, 14.30, 15.00, 15.30, 16.00, 16.30, 17.00, 17.30, 18.00, 18.30 Т/с «УНИВЕР. НОВАЯ ОБЩАГА» (16+)
19.00, 19.30 Т/с «УЛИЦА» (16+)
20.00, 20.30 Т/с «САШАТАНЯ» (16+)
21.00 Где логика? (16+)

22.00 Однажды в России (16+)
23.00 Дом-2. Город любви (16+)
0.00 Дом-2. После заката (16+)
1.00 Песни (16+)
2.00 Т/с «ПОСЛЕДОВАТЕЛИ» (18+)
3.00, 4.00 Импровизация (16+)
5.00 Comedy Woman (16+)

СТС

6.00 М/с «Смешарики» (0+)
6.15 М/с «Тролли. Праздник продолжается!» (6+)
6.40 М/ф «Медведи Буни. Таинственная зима» (6+)
8.30 М/с Премьера! «Кухня» (12+)
9.30 М/ф «Кунг-фу Панда-3» (6+)
11.20 Х/ф «ЭЛИЗИУМ» (16+)
13.30 Т/с «ИВАНОВЫ-ИВАНОВЫ» (16+)
21.00 Т/с ПРЕМЬЕРА! «ДЕВОЧКИ НЕ СДАЮТСЯ» (16+)
22.00 Х/ф «НЕУПРАВЛЯЕМЫЙ» (16+)
23.55 Кино в деталях с Фёдором Бондарчуком (18+)
0.30 Уральские пельмени (16+)
1.00 Т/с «ДЕВОЧКИ НЕ СДАЮТСЯ» (16+)
2.00 Взвешенные и счастливые люди (16+)
4.00 Т/с «ЭТО ЛЮБОВЬ» (16+)
5.30 Ералаш (0+)
5.50 Музыка на СТС (16+)

ТВ-3

6.00, 5.45 М/ф «Мультфильмы» (0+)
9.30, 10.00, 17.35, 18.10 Д/с «Слепая» (12+)
10.30, 11.00, 16.00, 16.30, 17.00 Д/с «Гадалка» (12+)
11.30, 12.30 Не ври мне! (12+)
13.30, 14.00, 14.30 Д/с «Охотники за привидениями» (16+)
15.00 Мистические истории (16+)
18.40, 19.30 Т/с «ВЕЧНОСТЬ» (16+)
20.30, 21.15, 22.00 Т/с «КОСТИ» (12+)
23.00 Х/ф «РОБОТ ПО ИМЕНИ ЧАППИ» (16+)
1.15, 2.00, 3.00, 3.45 Т/с «ОДНАЖДЫ В СКАЗКЕ» (12+)
4.45 Д/с «Тайные знаки» (12+)

ЗВЕЗДА

6.00 Сегодня утром
8.00, 9.15, 10.05, 12.20, 13.15, 14.05 Т/с «ПСЕВДОНИМ «АЛБАНЕЦ» (12+)
9.00, 13.00, 18.00, 23.00 Новости дня
10.00, 14.00 Военные новости
16.30 Х/ф «РАССЛЕДОВАНИЕ» (12+)
18.40 Д/с «Непобедимая и легендарная» (6+)
19.45 Не факт! (6+)
20.20 Специальный репортаж (12+)
20.45 Д/с «Загадки века с Сергеем Медведевым» (12+)
21.35 Особая статья (12+)
23.15 Т/с «ОРДЕН» (12+)
3.00 Х/ф «ТЫ ДОЛЖЕН ЖИТЬ» (12+)
4.40 Д/с «Города-герои» (12+)

ПЯТЫЙ КАНАЛ

5.00, 9.00, 13.00, 22.00 Известия
5.10 Х/ф «ВА-БАНК» (16+)
7.05 Х/ф «НЕИДЕАЛЬНАЯ ЖЕНЩИНА» (12+)
9.25, 10.20, 11.10, 12.00 Т/с «АГЕНТ НАЦИОНАЛЬНОЙ БЕЗОПАСНОСТИ-3» (16+)
13.25, 14.15, 15.10, 16.05, 16.55, 17.50 Т/с «ДОЗНАВАТЕЛЬ» (16+)
18.40, 19.30, 20.20, 21.10, 22.30, 23.15 Т/с «СЛЕД» (16+)
0.00 Известия. Итоговый выпуск
0.30 Х/ф «МУЖ ПО ВЫЗОВУ» (16+)
2.20, 3.20 Т/с «ОДИНОЧКА» (16+)

МАТЧ ТВ

6.30 Звёзды футбола (12+)
7.00, 9.30, 11.55, 14.50, 16.45, 19.40 Новости
7.05, 12.00, 23.40 Все на Матч!
8.15 Автоспорт. Mitjet 2L. Кубок России. Трансляция из Казани (0+)
9.35 Хоккей. Норвегия - США. Чемпионат мира. Трансляция из Дании (0+)
12.30 Хоккей. Германия - Финляндия. Чемпионат мира. Трансляция из Дании (0+)
14.55 Футбол. Реал (Мадрид) - Сельта. Чемпионат Испании (0+)
16.50 Специальный репортаж (12+)
17.10 Хоккей. Корея - Норвегия. Чемпионат мира. Прямая трансляция из Дании
19.50 Тотальный футбол
21.10 Хоккей. Канада - Латвия. Чемпионат мира. Прямая трансляция из Дании
0.10 Хоккей. Чехия - Австрия. Чемпионат мира. Трансляция из Дании (0+)
2.30 Х/ф «ПОЗВОЛЕНО ВСЁ» (16+)
4.10 Хоккей. Латвия - Германия. Чемпионат мира. Трансляция из Дании (0+)

САНКТ-ПЕТЕРБУРГ

6.00 Х/ф «ШАРАДА» (12+)
7.45, 9.05 Хорошее Утро
9.00, 11.00, 13.00, 15.00, 18.00 Новости
10.00 Полезная консультация
10.25, 11.15 Т/с «ЛЮДМИЛА» (12+)
12.30, 13.20 Д/ф «Полуостров сокровищ» (16+)
13.15, 15.15, 22.30, 2.10 Новости спорта
13.30, 18.35 Время суток
14.00 Районы. Кварталы (6+)
14.15 Х/ф «ЧЕЛОВЕК ИЗ ПРОШЛОГО» (16+)
15.20 Х/ф «ЧЕЛОВЕК ИЗ ПРОШЛОГО». «ОХОТНИК» (16+)
16.30 Х/ф «КАЖДЫЙ ВЕЧЕР В ОДИННАДЦАТЬ» (12+)
18.15 Бизнес-Петербург
18.20 Д/с «Святые покровители Санкт-Петербурга» (6+)
19.05, 2.50 Т/с «ИМПЕРИЯ ПОД УДАРОМ» (16+)
22.00, 1.45 Новости. Итоги дня
22.35, 2.15 Вектор успеха (12+)
22.45, 2.25 Культурная эволюция (16+)
23.00, 2.40 Степень защиты с Еленой Болдышевой (16+)
23.10 Такой футбол (6+)
23.45 Х/ф «ТРЕБУЕТСЯ НЯНЯ» (16+)
5.30 Д/с «Миллион вопросов о природе» (6+)

ОТР ОБЩЕСТВЕННОЕ ТЕЛЕВИДЕНИЕ РОССИИ

5.05, 14.05, 21.05 Прав!Да? (12+)
6.06, 12.05, 23.40 Большая страна. Региональный акцент (12+)
6.40, 15.20 Культурный обмен (12+)
7.30, 0.30 Д/с «Преступление в стиле модерн» (12+)
8.00, 13.15, 1.00 Календарь (12+)
8.40, 16.05 Д/ф «Монолог. Гришковец» (12+)
9.30 Живое русское слово (12+)
9.45, 12.45, 0.20 Активная среда (12+)
10.00, 11.00, 12.00, 13.00, 14.00, 15.00 Новости
10.05, 11.05, 22.00 Т/с «ВЕРСИЯ» (12+)
17.00, 1.45 ОТРажение (12+)

ПЕРВЫЙ КАНАЛ

5.00 Телеканал Доброе утро
9.00, 3.00 Новости
9.15, 4.15 Контрольная закупка
9.50 Жить здорово! (16+)
10.55, 3.15 Модный приговор
12.00, 15.00 Новости с субтитрами
12.15, 17.00, 2.10, 3.05 Время покажет (16+)
15.15 Давай поженимся! (16+)
16.00 Мужское / Женское (16+)
18.00 Вечерние новости с субтитрами
18.25 На самом деле (16+)
19.25 Пусть говорят (16+)
20.30 Время
21.15 Чемпионат мира по хоккею-2018. Сборная России - сборная Швеции. Прямой эфир
23.25 Вечерний Ургант (16+)
0.00 Т/с «БЕЗОПАСНОСТЬ» (16+)

РОССИЯ 1

5.00, 9.15 Утро России
9.00, 11.00, 14.00, 17.00, 20.00 Вести
9.55 О самом главном (12+)
11.40, 14.40, 17.40, 20.45 Вести. Местное время
12.00 Судьба человека с Борисом Корчевниковым (12+)
13.00, 19.00 60 минут (12+)
15.00 Т/с «СКЛИФОСОВСКИЙ» (12+)
18.00 Андрей Малахов. Прямой эфир (16+)
21.00 Т/с «СИДЕЛКА» (12+)
23.15 Вечер с Владимиром Соловьёвым (12+)
1.50 Т/с «ВЕРСИЯ» (12+)

ТВ ЦЕНТР

6.00 Настроение
8.05 Доктор И... (16+)
8.35 Х/ф «КОМАНДИР СЧАСТЛИВОЙ «ЩУКИ» (12+)
10.35 Д/ф «Донатас Банионис. Я остался совсем один» (12+)
11.30, 14.30, 19.40, 22.00 События
11.50, 2.15 Т/с «КОЛОМБО» (12+)
13.40 Мой герой (12+)
14.50 Город новостей
15.05, 4.05 Т/с «ПУАРО АГАТЫ КРИСТИ» (12+)
17.00 Естественный отбор (12+)
17.50 Х/ф «СУФЛЁР» (12+)
20.00 Петровка, 38 (16+)
20.20 Право голоса (16+)
22.30 Осторожно, мошенники! (16+)
23.05 Д/ф «90-е. Золото партии» (16+)
0.00 События. 25-й час
0.30 Хроники московского быта. Ушла жена (12+)
1.25 Д/ф «Марлен Дитрих. Возвращение невозможно» (12+)

НТВ

5.00, 6.05 Т/с «АЛИБИ» НА ДВОИХ» (16+)
6.00, 10.00, 13.00, 16.00, 19.00 Сегодня
7.00 Деловое утро НТВ (12+)
9.00 Т/с «МУХТАР. НОВЫЙ СЛЕД» (16+)
10.20 Суд присяжных (16+)
11.20 Т/с «ЛЕСНИК» (16+)
13.25 Обзор. Чрезвычайное происшествие
14.00, 16.30, 0.00 Место встречи
17.20 ДНК (16+)
18.15 Реакция
19.40 Т/с «МОРСКИЕ ДЬЯВОЛЫ. СМЕРЧ» (16+)
23.30 Итоги дня
2.00 Квартирный вопрос (0+)
3.05 Т/с «ППС» (16+)

РОССИЯ К

6.30, 7.00, 7.30, 8.00, 10.00, 15.00, 19.30, 23.40 Новости культуры
6.35 Легенды мирового кино
7.05 Д/с «Пешком...»
7.35, 20.05 Правила жизни
8.05, 22.20 Т/с «ПУСТАЯ КОРОНА: ВОЙНА АЛОЙ И БЕЛОЙ РОЗЫ. ГЕНРИХ VI» (16+)
8.55 Д/ф «Pro и contra»
9.40, 19.45 Главная роль
10.15, 17.45 Наблюдатель
11.10, 0.40 XX век
12.15 Гений
12.50 Сати. Нескучная классика...
13.35, 20.45 Д/ф «Новый взгляд на доисторическую эпоху»
14.30, 23.10 Монолог в 4-х частях. Николай Губенко
15.10, 1.45 Звезды XXI века
16.10 Эрмитаж
16.40 2 Верник 2
17.30 Д/ф «Аббатство Корвей. Между небом и землей...»
18.45 Д/ф «Центр управления «Крым»
20.30 Спокойной ночи, малыши!
21.40 Искусственный отбор
23.00 Д/ф «Томас Алва Эдисон»
0.00 Тем временем с Александром Архангельским
2.45 Д/ф «Харун-аль-Рашид»

ДОМАШНИЙ

6.30, 7.30, 18.00, 0.00, 5.05 6 кадров (16+)
7.00, 12.45, 4.30 Д/с «Понять. Простить» (16+)
7.40 По делам несовершеннолетних (16+)
9.45 Давай разведёмся! (16+)
11.45, 3.30 Тест на отцовство (16+)
13.50 Х/ф «ЗАПАСНОЙ ИНСТИНКТ» (16+)
19.00 Т/с «БРАК ПО ЗАВЕЩАНИЮ» (16+)
21.00, 1.30 Т/с «ВОСТОК-ЗАПАД» (16+)
23.00, 0.30 Т/с «ГЛУХАРЬ» (16+)
5.25 Джейми у себя дома (16+)

РЕН ТВ

5.00 Х/ф «ПАРНИ ИЗ ДЖЕРСИ» (16+)
6.00, 11.00 Документальный проект (16+)
7.00 С бодрым утром! (16+)
8.30, 12.30, 16.30, 19.30, 23.00 Новости (16+)
9.00 Военная тайна с Игорем Прокопенко (16+)
12.00, 16.00, 19.00 Информационная программа 112 (16+)
13.00, 23.25 Загадки человечества с Олегом Шишкиным (16+)
14.00 Засекреченные списки (16+)
17.00 Тайны Чапман (16+)
18.00, 3.45 Самые шокирующие гипотезы (16+)
20.00 Х/ф «ДЕВЯТЬ ЯРДОВ» (16+)
22.00 Водить по-русски (16+)
0.30 Х/ф «ПОЧТАЛЬОН» (16+)
4.45 Территория заблуждений с Игорем Прокопенко (16+)

ТНТ

7.00, 7.30, 8.00, 8.30, 6.00, 6.30 ТНТ. Best (16+)
9.00 Дом-2. Lite (16+)
10.15, 23.00 Дом-2. Остров любви (16+)
11.30, 1.00 Песни (16+)
12.30, 13.00, 13.30, 14.00, 14.30, 15.00, 15.30, 16.00, 16.30, 17.00, 17.30, 18.00, 18.30 Т/с «УНИВЕР. НОВАЯ ОБЩАГА» (16+)
19.00, 19.30 Т/с «УЛИЦА» (16+)
20.00, 20.30 Т/с «САШАТАНЯ» (16+)
21.00, 3.00, 4.00 Импровизация (16+)
22.00 Студия Союз (16+)

0.00 Дом-2. После заката (16+)
2.00 Т/с «ПОСЛЕДОВАТЕЛИ» (18+)
5.00 Comedy Woman (16+)

СТС

6.00 М/с «Смешарики» (0+)
6.35 М/с «Команда Турбо» (0+)
7.00 М/с «Шоу мистера Пибоди и Шермана» (0+)
7.25 М/с «Три кота» (0+)
7.40 М/с «Том и Джерри» (0+)
8.30 М/с Премьера! «Кухня» (12+)
9.30 Х/ф «ПЕРВЫЙ РЫЦАРЬ» (0+)
12.00 Х/ф «НЕУПРАВЛЯЕМЫЙ» (16+)
14.00 Т/с «ИВАНОВЫ-ИВАНОВЫ» (16+)
21.00 Т/с ПРЕМЬЕРА! «ДЕВОЧКИ НЕ СДАЮТСЯ» (16+)
22.00 Х/ф «ДИВЕРГЕНТ» (12+)
0.30 Уральские пельмени (16+)
1.00 Т/с «ДЕВОЧКИ НЕ СДАЮТСЯ» (16+)
2.00 Х/ф «ЭТО ВСЁ ОНА» (16+)
3.50 Т/с «ЭТО ЛЮБОВЬ» (16+)
5.20 Ералаш (0+)
5.50 Музыка на СТС (16+)

ТВ-3

6.00 М/ф «Мультфильмы» (0+)
9.30, 10.00, 17.35, 18.10 Д/с «Слепая» (12+)
10.30, 11.00, 16.00, 16.30, 17.00 Д/с «Гадалка» (12+)
11.30, 12.30 Не ври мне! (12+)
13.30, 14.00, 14.30 Д/с «Охотники за привидениями» (16+)
15.00 Мистические истории (16+)
18.40, 19.30 Т/с «ВЕЧНОСТЬ» (16+)
20.30, 21.15, 22.00 Т/с «КОСТИ» (12+)
23.00 Х/ф «МАКС ПЭЙН» (16+)
1.00, 1.45, 2.30, 3.15 Т/с «ЭЛЕМЕНТАРНО» (16+)
4.00, 5.00 Д/с «Тайные знаки» (12+)

ЗВЕЗДА

6.00 Сегодня утром
8.00, 9.15, 10.05, 12.15, 13.15, 14.05 Т/с «ПСЕВДОНИМ «АЛБАНЕЦ»-2» (16+)
9.00, 13.00, 18.00, 23.00 Новости дня
10.00, 14.00 Военные новости
16.40 Не факт! (6+)
17.10 Д/с «Легенды госбезопасности» (16+)
18.40 Д/с «Непобедимая и легендарная» (6+)
19.35 Легенды армии с Александром Маршалом (12+)
20.20 Специальный репортаж (12+)
20.45 Д/с «Улика из прошлого» (16+)
21.35 Особая статья (12+)
23.15 Т/с «ТАСС УПОЛНОМОЧЕН ЗАЯВИТЬ...» (6+)
3.30 Х/ф «КОРТИК»
5.15 Д/с «Хроника Победы» (12+)

ПЯТЫЙ КАНАЛ

5.00, 9.00, 13.00, 22.00 Известия
5.10, 6.05, 7.05, 8.00, 13.25, 14.15, 15.10, 16.05, 16.55, 17.50 Т/с «ДОЗНАВАТЕЛЬ» (16+)
9.25, 10.20, 11.10, 12.05 Т/с «АГЕНТ НАЦИОНАЛЬНОЙ БЕЗОПАСНОСТИ-3» (16+)
18.40, 19.30, 20.20, 21.10, 22.30, 23.20 Т/с «СЛЕД» (16+)
0.00 Известия. Итоговый выпуск
0.30, 1.40, 2.40, 3.45 Т/с «ЖЕНА ЕГЕРЯ» (16+)

МАТЧ ТВ

6.30 Звёзды футбола (12+)
7.00, 8.55, 10.20, 12.45, 16.40, 19.40 Новости
7.05, 16.20, 19.50, 23.40 Все на Матч!
9.00 Тотальный футбол (12+)
10.25 Хоккей. Россия - Словакия. Чемпионат мира. Трансляция из Дании (0+)
12.50, 15.40, 16.50, 20.40 Все на хоккей!
13.10 Хоккей. Финляндия - США. Чемпионат мира. Прямая трансляция из Дании
16.00 Наши на ЧМ (12+)
17.10 Хоккей. Канада - Германия. Чемпионат мира. Прямая трансляция из Дании
20.20 Специальный репортаж (12+)
21.10 Хоккей. Латвия - Дания. Чемпионат мира. Прямая трансляция из Дании
0.10 Д/ф «Чемпионы» (16+)
1.55 Профессиональный бокс. К. Пономарёв - И. Илиев. И. Чаниев - И. Баррозо. Трансляция из Латвии (16+)
3.50 Х/ф «ПАРЕНЬ ИЗ КАЛЬЦИЯ» (16+)
5.30 Д/с «Несвободное падение» (16+)

САНКТ-ПЕТЕРБУРГ

6.00, 7.00, 9.00, 11.00, 13.00, 15.00, 18.00 Новости
6.10 Д/с «Азия: взгляд с высоты» (12+)
7.05 Д/ф «Дневник юнги» (12+)
7.35, 22.35, 1.55 Вектор успеха (12+)
7.45, 9.05 Хорошее Утро
10.00 Полезная консультация
10.25, 11.15 Т/с «ЛЮДМИЛА» (12+)
12.30, 13.20 Д/ф «Полуостров сокровищ» (16+)
13.15, 15.15, 22.30, 1.45 Новости спорта
13.30, 18.30 Время суток
14.00, 15.20 Х/ф «НЕВЫПОЛНИМОЕ ЗАДАНИЕ» (16+)
16.45 Д/с «Теория заговора. Апокалипсис» (16+)
17.30 Промышленный клуб (12+)
18.20 Бизнес-Петербург
18.45 Д/с «Святые покровители Санкт-Петербурга» (6+)
19.00 Улица Правды
20.00, 4.15 Т/с «ИМПЕРИЯ ПОД УДАРОМ» (16+)
22.00, 1.20 Новости. Итоги дня
22.45, 2.05 Культурная эволюция (16+)
23.00 Х/ф «ВОЗВРАЩЕНИЕ В БРАЙДСХЭД» (16+)
2.15 Такой футбол (6+)
2.50 Х/ф «ХОРОШАЯ ЖЕНЩИНА» (12+)

ОТР ОБЩЕСТВЕННОЕ ТЕЛЕВИДЕНИЕ РОССИИ

5.05, 14.05, 21.05 Прав!Да? (12+)
6.00, 12.05, 23.40 Большая страна. Возможности (12+)
6.40, 9.45, 12.45, 16.50, 0.20 Активная среда (12+)
6.50, 15.20 Моя история (12+)
7.30, 0.30 Д/ф «Преступление в стиле модерн» (12+)
8.00, 13.15, 1.00 Календарь (12+)
8.40, 15.45 Д/ф «Афганистан - моя судьба» (12+)
9.30, 16.40 Вспомнить всё (12+)
10.00, 11.00, 12.00, 13.00, 14.00, 15.00 Новости
10.05, 11.05, 22.00 Т/с «ВЕРСИЯ» (12+)
17.00, 1.45 ОТРажение (12+)

ПЕРВЫЙ КАНАЛ

5.00 Телеканал Доброе утро
9.00, 3.00 Новости
9.15 Контрольная закупка
9.50 Жить здорово! (16+)
10.55 Модный приговор
12.00, 15.00 Новости с субтитрами
12.15, 17.00, 18.25, 2.10, 3.05 Время покажет (16+)
15.15 Давай поженимся! (16+)
16.00 Мужское / Женское (16+)
18.00 Вечерние новости с субтитрами
18.50 На самом деле (16+)
19.50 Пусть говорят (16+)
21.00 Время
21.35 Т/с ПРЕМЬЕРА. «ПРАКТИКА». НОВЫЙ СЕЗОН (12+)
23.30 Вечерний Ургант (16+)
0.10 Т/с «БЕЗОПАСНОСТЬ» (16+)
3.40 Модный приговор

РОССИЯ 1

5.00, 9.15 Утро России
9.00, 11.00, 14.00, 17.00, 20.00 Вести
9.55 О самом главном (12+)
11.40, 14.40, 17.40, 20.45 Вести. Местное время
12.00 Судьба человека с Борисом Корчевниковым (12+)
13.00, 19.00 60 минут (12+)
15.00 Т/с «СКЛИФОСОВСКИЙ» (12+)
18.00 Андрей Малахов. Прямой эфир (16+)
21.00 Т/с «СИДЕЛКА» (12+)
23.15 Вечер с Владимиром Соловьёвым (12+)
1.50 Т/с «ВЕРСИЯ» (12+)

ТВ ЦЕНТР

6.00 Настроение
8.10 Доктор И... (16+)
8.45 Х/ф «ТРЕМБИТА»
10.35 Д/ф «Евгений Весник. Всё не как у людей» (12+)
11.30, 14.30, 19.40, 22.00 События
11.50, 2.15 Т/с «КОЛОМБО» (12+)
13.40 Мой герой (12+)
14.50 Город новостей
15.05, 4.05 Т/с «ПУАРО АГАТЫ КРИСТИ» (12+)
17.00 Естественный отбор (12+)
17.50 Х/ф «ТРЮФЕЛЬНЫЙ ПЁС КОРОЛЕВЫ ДЖОВАННЫ» (12+)
20.00 Петровка, 38 (16+)
20.20 Право голоса (16+)
22.30 Линия защиты (16+)
23.05 Прощание. Михаил Козаков (16+)
0.00 События. 25-й час
0.30 Д/с «Дикие деньги» (16+)
1.25 Д/ф «Маргарет Тэтчер. Женщина на войне» (12+)

НТВ

5.00, 6.05 Т/с «АЛИБИ» НА ДВОИХ» (16+)
6.00, 10.00, 13.00, 16.00, 19.00 Сегодня
7.00 Деловое утро НТВ (12+)
9.00 Т/с «МУХТАР. НОВЫЙ СЛЕД» (16+)
10.20 Суд присяжных (16+)
11.20 Т/с «ЛЕСНИК» (16+)
13.25 Обзор. Чрезвычайное происшествие
14.00, 16.30, 0.00 Место встречи
17.20 ДНК (16+)
18.15 Реакция
19.40 Т/с «МОРСКИЕ ДЬЯВОЛЫ. СМЕРЧ» (16+)
23.30 Итоги дня
2.00 Дачный ответ (0+)
3.05 Т/с «ППС» (16+)

РОССИЯ К

6.30, 7.00, 7.30, 8.00, 10.00, 15.00, 19.30, 23.40 Новости культуры
6.35 Легенды мирового кино
7.05, 16.15 Д/с «Пешком...»
7.35, 20.05 Правила жизни
8.05, 22.20 Т/с «ПУСТАЯ КОРОНА: ВОЙНА АЛОЙ И БЕЛОЙ РОЗЫ. ГЕНРИХ VI» (16+)
8.55 Д/ф «Центр управления «Крым»
9.35 Д/ф «Кацусика Хокусай»
9.40, 19.45 Главная роль
10.15, 17.45 Наблюдатель
11.10, 0.40 XX век
12.15 Игра в бисер с Игорем Волгиным
12.55 Искусственный отбор
13.35, 20.45 Д/ф «Новый взгляд на доисторическую эпоху»
14.30, 23.10 Монолог в 4-х частях. Николай Губенко
15.10, 1.40 Звезды XXI века
15.45 Д/ф «Пётр Вельяминов. Люди. Роли. Жизнь»
16.40 Ближний круг Бориса Константинова
17.35 Цвет времени
18.45 Д/ф «Лунные скитальцы»
20.30 Спокойной ночи, малыши!
21.40 Абсолютный слух
0.00 Документальная камера
2.35 Д/ф «Аббатство Корвей. Между небом и землей...»

ДОМАШНИЙ

6.30, 7.30, 18.00, 0.00, 5.05 6 кадров (16+)
7.00, 12.50, 4.30 Д/с «Понять. Простить» (16+)
7.45 По делам несовершеннолетних (16+)
9.50 Давай разведёмся! (16+)
11.50, 3.30 Тест на отцовство (16+)
13.55 Х/ф «ЛЮБИТЬ И НЕНАВИДЕТЬ. ШАНТАЖ» (16+)
19.00 Т/с «БРАК ПО ЗАВЕЩАНИЮ» (16+)
21.00, 1.30 Т/с «ВОСТОК-ЗАПАД» (16+)
23.00, 0.30 Т/с «ГЛУХАРЬ» (16+)
5.30 Джейми у себя дома (16+)

РЕН ТВ

5.00, 9.00, 4.40 Территория заблуждений с Игорем Прокопенко (16+)
6.00, 11.00 Документальный проект (16+)
7.00 С бодрым утром! (16+)
8.30, 12.30, 16.30, 19.30, 23.00 Новости (16+)
12.00, 16.00, 19.00 Информационная программа 112 (16+)
13.00, 23.25 Загадки человечества с Олегом Шишкиным (16+)
14.00 Засекреченные списки (16+)
17.00, 3.40 Тайны Чапман (16+)
18.00, 2.40 Самые шокирующие гипотезы (16+)
20.00 Х/ф «АНГЕЛЫ ЧАРЛИ» (12+)
21.45 Смотреть всем! (16+)
0.30 Х/ф «ПРОГУЛКА» (12+)

ТНТ

7.00, 7.30, 8.00, 8.30, 6.00, 6.30 ТНТ. Best (16+)
9.00 Дом-2. Lite (16+)
10.15 Дом-2. Остров любви (16+)
11.30, 1.00 Песни (16+)
12.30 Большой завтрак (16+)
13.00, 13.30, 14.00, 14.30, 15.00, 15.30, 16.00, 16.30, 17.00, 17.30, 18.00, 18.30 Т/с «УНИВЕР. НОВАЯ ОБЩАГА» (16+)
19.00, 19.30 Т/с «УЛИЦА» (16+)
20.00, 20.30 Т/с «САШАТАНЯ» (16+)
21.00 Однажды в России (16+)
22.00 Где логика? (16+)
23.00 Дом-2. Город любви (16+)
0.00 Дом-2. После заката (16+)
2.00 Т/с «ПОСЛЕДОВАТЕЛИ» (18+)
3.00, 4.00 Импровизация (16+)
5.00 Comedy Woman (16+)

СТС

6.00 М/с «Смешарики» (0+)
6.35 М/с «Команда Турбо» (0+)
7.00 М/с «Шоу мистера Пибоди и Шермана» (0+)
7.25 М/с «Три кота» (0+)
7.40 М/с «Том и Джерри» (0+)
8.30 М/с Премьера! «Кухня» (12+)
9.30 Х/ф «К-911» (12+)
11.15 Х/ф «ДИВЕРГЕНТ» (12+)
14.00 Т/с «ИВАНОВЫ-ИВАНОВЫ» (16+)
21.00 Т/с ПРЕМЬЕРА! «ДЕВОЧКИ НЕ СДАЮТСЯ» (16+)
22.00 Х/ф «ИНСУРГЕНТ» (12+)
0.15, 0.30 Уральские пельмени (16+)
1.00 Т/с «ДЕВОЧКИ НЕ СДАЮТСЯ» (16+)
2.00 Х/ф «ТАЙНА В ИХ ГЛАЗАХ» (16+)
4.05 Т/с «ЭТО ЛЮБОВЬ» (16+)
5.05 Ералаш (0+)
5.50 Музыка на СТС (16+)

ТВ-3

6.00 М/ф «Мультфильмы» (0+)
9.30, 10.00, 17.35, 18.10 Д/с «Слепая» (12+)
10.30, 11.00, 16.00, 16.30, 17.00 Д/с «Гадалка» (12+)
11.30, 12.30 Не ври мне! (12+)
13.30, 14.00, 14.30 Д/с «Охотники за привидениями» (16+)
15.00 Мистические истории (16+)
18.40, 19.30 Т/с «ВЕЧНОСТЬ» (16+)
20.30, 21.15, 22.00 Т/с «КОСТИ» (12+)
23.00 Х/ф «БЕЛАЯ МГЛА» (16+)
1.00, 1.45, 2.30, 3.30, 4.15 Т/с «ЧЕРНЫЙ СПИСОК» (16+)
5.15 Д/с «Тайные знаки» (12+)

ЗВЕЗДА

6.00 Сегодня утром
8.00, 9.15, 10.05, 12.20, 13.15, 14.05 Т/с «ПСЕВДОНИМ «АЛБАНЕЦ»-2» (16+)
9.00, 13.00, 18.00, 23.00 Новости дня
10.00, 14.00 Военные новости
16.35 Х/ф «СВИДЕТЕЛЬСТВО О БЕДНОСТИ» (12+)
18.40 Д/с «Непобедимая и легендарная» (6+)
19.35 Последний день (12+)
20.20 Специальный репортаж (12+)
20.45 Д/с «Секретная папка» (12+)
21.35 Процесс (12+)
23.15 Т/с «ТАСС УПОЛНОМОЧЕН ЗАЯВИТЬ...» (6+)
3.30 Х/ф «ШТРАФНОЙ УДАР»
5.25 Д/с «Хроника Победы» (12+)

ПЯТЫЙ КАНАЛ

5.00, 9.00, 13.00, 22.00 Известия
5.10, 6.05, 7.05, 8.00, 13.25, 14.15, 15.10, 16.05, 16.55, 17.50 Т/с «ДОЗНАВАТЕЛЬ» (16+)
9.25, 10.20, 11.10, 12.05 Т/с «АГЕНТ НАЦИОНАЛЬНОЙ БЕЗОПАСНОСТИ-4» (16+)
18.40, 19.30, 20.20, 21.10, 22.30, 23.15 Т/с «СЛЕД» (16+)
0.00 Известия. Итоговый выпуск
0.30, 1.25, 2.20, 3.10 Т/с «ПОСРЕДНИК» (16+)
4.05 Т/с «СТРАСТЬ» (16+)

МАТЧ ТВ

6.30 Звёзды футбола (12+)
7.00, 8.55, 11.20, 13.50, 16.45, 18.55 Новости
7.05, 13.55, 19.00, 23.40 Все на Матч!
9.00 Футбол. Бетис - Севилья. Чемпионат Испании (0+)
10.50 Футбольное столетие (12+)
11.30 Хоккей. Швейцария - Франция. Чемпионат мира. Трансляция из Дании (0+)
14.25 Хоккей. Россия - Швеция. Чемпионат мира. Трансляция из Дании (0+)
16.55 Волейбол. Россия - Таиланд. Лига наций. Женщины. Прямая трансляция из Екатеринбурга
20.00 География Сборной (12+)
20.30 Специальный репортаж (12+)
21.00 Все на футбол!
21.40 Футбол. Марсель (Франция) - Атлетико (Испания). Лига Европы. Финал. Прямая трансляция из Франции
0.15 Футбол. Леванте - Барселона. Чемпионат Испании (0+)
2.05 Х/ф «ТРИ НЕДЕЛИ, ЧТОБЫ ПОПАСТЬ В ДАЙТОНУ» (16+)
3.45 Профессиональный бокс. Э. Джошуа - Дж. Паркер. Бой за титулы чемпиона мира по версиям WBA, IBF и WBO в супертяжёлом весе. А. Поветкин - Д. Прайс. Трансляция из Великобритании (16+)
5.25 Д/ф «Криштиану Роналду: мир у его ног» (16+)

САНКТ-ПЕТЕРБУРГ

6.00, 7.00, 9.00, 11.00, 13.00, 15.00, 18.00 Новости
6.10 Д/с «Азия: взгляд с высоты» (12+)
7.10 Промышленный клуб (12+)
7.35, 22.35, 3.20 Вектор успеха (12+)
7.45, 9.05 Хорошее Утро
10.00 Полезная консультация
10.25, 11.15 Т/с «ЛЮДМИЛА» (12+)
12.30 Д/ф «Кремлевская медицина» (12+)
13.15, 15.15, 22.30, 3.15 Новости спорта
13.20, 18.20 Д/с «Святые покровители Санкт-Петербурга» (6+)
13.30, 18.35 Время суток
14.00 Улица Правды (16+)
15.20 Х/ф «УРОКИ ВЫЖИВАНИЯ» (12+)
16.55 Малые родины большого Петербурга (6+)
17.10 Районы. Кварталы (6+)
17.30 Морские вести (12+)
17.45 Телезнайки (6+)
18.15 Бизнес-Петербург
19.05, 3.55 Т/с «ИМПЕРИЯ ПОД УДАРОМ» (16+)
21.20 Д/ф «Полуостров сокровищ» (16+)
22.00, 2.45 Новости. Итоги дня
22.45, 3.30 Культурная эволюция (16+)
23.00, 3.45 Степень защиты с Еленой Болдышевой (16+)
23.10 Х/ф «КАК УКРАСТЬ БРИЛЛИАНТ» (16+)
0.55 Х/ф «КОД АПОКАЛИПСИСА» (16+)
5.40 Д/с «Миллион вопросов о природе» (6+)

ОТР ОБЩЕСТВЕННОЕ ТЕЛЕВИДЕНИЕ РОССИИ

5.05, 14.05, 21.05 Прав!Да? (12+)
6.00, 12.05, 23.40 Большая страна. Общество (12+)
6.40, 9.45, 12.45, 16.50, 0.20 Активная среда (12+)
6.50, 15.20 Большая наука (12+)
7.30, 0.30 Д/ф «Преступление в стиле модерн» (12+)
8.00, 13.15, 1.00 Календарь (12+)
8.40, 15.50 Д/ф «Волчек Галина. Театр её жизни» (12+)
9.30, 16.35 От прав к возможностям (12+)
10.00, 11.00, 12.00, 13.00, 14.00, 15.00 Новости
10.05, 11.05, 22.00 Т/с «ВЕРСИЯ» (12+)
17.00, 1.45 ОТРажение (12+)

ПЕРВЫЙ КАНАЛ

5.00 Телеканал Доброе утро
9.00, 3.00 Новости
9.15, 4.15 Контрольная закупка
9.50 Жить здорово! (16+)
10.55, 3.15 Модный приговор
12.00, 15.00 Новости с субтитрами
12.15, 17.00, 18.25 Время покажет (16+)
15.15 Давай поженимся! (16+)
16.00 Мужское / Женское (16+)
18.00 Вечерние новости с субтитрами
18.50 На самом деле (16+)
19.50 Пусть говорят (16+)
21.00 Время
21.35 Т/с ПРЕМЬЕРА. «ПРАКТИКА». НОВЫЙ СЕЗОН (12+)
23.35 Вечерний Ургант (16+)
0.10 На ночь глядя (16+)
1.10, 3.05 Т/с «БЕЗОПАСНОСТЬ» (16+)

РОССИЯ 1

5.00, 9.15 Утро России
9.00, 11.00, 14.00, 17.00, 20.00 Вести
9.55 О самом главном (12+)
11.40, 14.40, 17.40, 20.45 Вести. Местное время
12.00 Судьба человека с Борисом Корчевниковым (12+)
13.00, 19.00 60 минут (12+)
15.00 Т/с «СКЛИФОСОВСКИЙ» (12+)
18.00 Андрей Малахов. Прямой эфир (16+)
21.00 Т/с «СИДЕЛКА» (12+)
23.15 Вечер с Владимиром Соловьёвым (12+)
1.50 Т/с «ВЕРСИЯ» (12+)

ТВ ЦЕНТР

6.00 Настроение
8.00 Доктор И... (16+)
8.35 Х/ф «НЕ ПОСЛАТЬ ЛИ НАМ... ГОНЦА?» (12+)
10.35 Д/ф «Нина Ургант. Сказки для бабушки» (12+)
11.30, 14.30, 19.40, 22.00 События
11.50, 2.15 Т/с «КОЛОМБО» (12+)
13.40 Мой герой (12+)
14.50 Город новостей
15.05 Т/с «ПУАРО АГАТЫ КРИСТИ» (12+)
17.00 Естественный отбор (12+)
17.50 Х/ф «ТРЮФЕЛЬНЫЙ ПЁС КОРОЛЕВЫ ДЖОВАННЫ» (12+)
20.00 Наш город. Диалог с мэром. Прямой эфир
21.00, 22.35 Право голоса (16+)
23.10 Д/ф «В моей смерти прошу винить...» (12+)
0.00 События. 25-й час
0.30 Д/ф «Прощание. Владимир Высоцкий» (16+)
1.25 Д/ф «Бунтари по-американски» (12+)
4.05 Петровка, 38 (16+)
4.20 Осторожно, мошенники! (16+)
4.55 Д/ф «Ласковый май». Лекарство для страны» (12+)

НТВ

5.00, 6.05 Т/с «АЛИБИ» НА ДВОИХ» (16+)
6.00, 10.00, 13.00, 16.00, 19.00 Сегодня
7.00 Деловое утро НТВ (12+)
9.00 Т/с «МУХТАР. НОВЫЙ СЛЕД» (16+)
10.20 Суд присяжных (16+)
11.20 Т/с «ЛЕСНИК» (16+)
13.25 Обзор. Чрезвычайное происшествие
14.00, 16.30, 0.00 Место встречи
17.20 ДНК (16+)
18.15 Реакция
19.40 Т/с «МОРСКИЕ ДЬЯВОЛЫ. СМЕРЧ» (16+)
23.30 Итоги дня
2.00 НашПотребНадзор (16+)
3.00 Т/с «ППС» (16+)

РОССИЯ К

6.30, 7.00, 7.30, 8.00, 10.00, 15.00, 19.30, 23.40 Новости культуры
6.35 Лето Господне
7.05 Д/с «Пешком...»
7.35, 20.05 Правила жизни
8.05, 22.20 Т/с «ПУСТАЯ КОРОНА: ВОЙНА АЛОЙ И БЕЛОЙ РОЗЫ. ГЕНРИХ VI» (16+)
8.55 Д/ф «Лунные скитальцы»
9.40, 19.45 Главная роль
10.15, 17.45 Наблюдатель
11.10, 0.40 XX век
12.10 Д/ф «Агриппина Ваганова. Великая и ужасная»
12.55 Абсолютный слух
13.35 Д/ф «Новый взгляд на доисторическую эпоху»
14.30, 23.10 Монолог в 4-х частях. Николай Губенко
15.10, 1.40 Звезды XXI века
16.05 Цвет времени
16.15 Моя любовь - Россия!
16.50 Линия жизни
18.45 Д/ф «Ледокол «Красин»: миссия спасать»
20.30 Спокойной ночи, малыши!
20.45 Д/ф «Что скрывает кратер динозавров»
21.40 Энигма
0.00 Черные дыры. Белые пятна

ДОМАШНИЙ

6.30, 7.30, 18.00, 0.00, 5.05 6 кадров (16+)
7.00, 12.50, 4.30 Д/с «Понять. Простить» (16+)
7.45 По делам несовершеннолетних (16+)
9.50 Давай разведёмся! (16+)
11.50, 3.30 Тест на отцовство (16+)
13.55 Х/ф «ЛЮБИТЬ И НЕНАВИДЕТЬ. КОРОЛЕВСКИЙ СОРНЯК» (16+)
19.00 Т/с «БРАК ПО ЗАВЕЩАНИЮ» (16+)
21.00, 1.30 Т/с «ВОСТОК-ЗАПАД» (16+)
23.00, 0.30 Т/с «ГЛУХАРЬ» (16+)
5.30 Джейми у себя дома (16+)

РЕН ТВ

5.00, 4.30 Территория заблуждений с Игорем Прокопенко (16+)
6.00, 9.00 Документальный проект (16+)
7.00 С бодрым утром! (16+)
8.30, 12.30, 16.30, 19.30, 23.00 Новости (16+)
12.00, 16.00, 19.00 Информационная программа 112 (16+)
13.00, 23.25 Загадки человечества с Олегом Шишкиным (16+)
14.00 Засекреченные списки (16+)
17.00, 3.30 Тайны Чапман (16+)
18.00, 2.30 Самые шокирующие гипотезы (16+)
20.00 Х/ф «АНГЕЛЫ ЧАРЛИ: ТОЛЬКО ВПЕРЕД» (12+)
22.00 Смотреть всем! (16+)
0.30 Х/ф «ОГОНЬ ИЗ ПРЕИСПОДНЕЙ» (16+)

ТНТ

7.00, 7.30, 8.00, 8.30, 6.00, 6.30 ТНТ. Best (16+)
9.00 Дом-2. Lite (16+)
10.15 Дом-2. Остров любви (16+)
11.30, 1.00 Песни (16+)
12.30, 13.00, 13.30, 14.00, 14.30, 15.00, 15.30, 16.00, 16.30, 17.00, 17.30, 18.00, 18.30 Т/с «УНИВЕР. НОВАЯ ОБЩАГА» (16+)
19.00, 19.30 Т/с «УЛИЦА» (16+)
20.00, 20.30 Т/с «САШАТАНЯ» (16+)

21.00 Студия Союз (16+)
22.00, 2.05, 3.00 Импровизация (16+)
23.00 Дом-2. Город любви (16+)
0.00 Дом-2. После заката (16+)
2.00 ТНТ-Club (16+)
4.00, 5.00 Comedy Woman (16+)

СТС

6.00 М/с «Смешарики» (0+)
6.35 М/с «Команда Турбо» (0+)
7.00 М/с «Шоу мистера Пибоди и Шермана» (0+)
7.25 М/с «Три кота» (0+)
7.40 М/с «Том и Джерри» (0+)
8.30 М/с Премьера! «Кухня» (12+)
9.30, 0.20 Уральские пельмени (16+)
9.45 Х/ф «К-9: СОБАЧЬЯ РАБОТА-3» (12+)
11.45 Х/ф «ИНСУРГЕНТ» (12+)
14.00 Т/с «КУХНЯ» (12+)
21.00 Т/с ПРЕМЬЕРА! «ДЕВОЧКИ НЕ СДАЮТСЯ» (16+)
22.00 Х/ф «ДИВЕРГЕНТ. ЗА СТЕНОЙ» (12+)
1.00 Т/с «ДЕВОЧКИ НЕ СДАЮТСЯ» (16+)
2.00 Х/ф «БЕЛОСНЕЖКА: СТРАШНАЯ СКАЗКА» (18+)
3.55 Т/с «ЭТО ЛЮБОВЬ» (16+)
4.55 Ералаш (0+)

ТВ-3

6.00, 5.45 М/ф «Мультфильмы» (0+)
9.30, 10.00, 17.35, 18.10 Д/с «Слепая» (12+)
10.30, 11.00, 16.00, 16.30, 17.00 Д/с «Гадалка» (12+)
11.30, 12.30 Не ври мне! (12+)
13.30, 14.00, 14.30 Д/с «Охотники за привидениями» (16+)
15.00 Мистические истории (16+)
18.40, 19.30 Т/с «ВЕЧНОСТЬ» (16+)
20.30, 21.15, 22.00 Т/с «КОСТИ» (12+)
23.00 Х/ф «30 ДНЕЙ НОЧИ» (16+)
1.15, 2.15, 3.00, 4.00, 4.45 Т/с «СЧАСТЛИВЧИК» (16+)

ЗВЕЗДА

6.00 Сегодня утром
8.00, 9.15, 10.05 Т/с «ПСЕВДОНИМ «АЛБАНЕЦ»-2» (16+)
9.00, 13.00, 18.00, 23.00 Новости дня
10.00, 14.00 Военные новости
12.20, 13.15, 14.05 Т/с «КРАПОВЫЙ БЕРЕТ» (16+)
16.25 Х/ф «ПО ДАННЫМ УГОЛОВНОГО РОЗЫСКА...»
18.40 Д/с «Непобедимая и легендарная» (6+)
19.35 Легенды кино (6+)
20.20 Специальный репортаж (12+)
20.45 Код доступа (12+)
21.35 Процесс (12+)
23.15 Т/с «ТАСС УПОЛНОМОЧЕН ЗАЯВИТЬ...» (6+)
5.00 Д/с «Города-герои» (12+)

ПЯТЫЙ КАНАЛ

5.00, 9.00, 13.00, 22.00 Известия
5.10, 6.05, 7.05, 8.00, 13.25, 14.15, 15.10, 16.05, 16.55, 17.50 Т/с «ДОЗНАВАТЕЛЬ» (16+)
9.25, 10.20, 11.10, 12.00 Т/с «АГЕНТ НАЦИОНАЛЬНОЙ БЕЗОПАСНОСТИ-4» (16+)
18.40, 19.30, 20.20, 21.10, 22.30, 23.20 Т/с «СЛЕД» (16+)
0.00 Известия. Итоговый выпуск
0.30, 1.10, 1.55, 2.35, 3.20, 4.00 Т/с «ДЕТЕКТИВЫ» (16+)

МАТЧ ТВ

6.30 Звёзды футбола (12+)
7.00, 9.00, 11.25, 12.45, 20.40 Новости
7.05, 12.50, 15.30, 20.20, 23.40 Все на Матч!
8.30 Танцевальный спорт. Кубок мира по латиноамериканским танцам (0+)
9.05 Хоккей. Белоруссия - Словакия. Чемпионат мира. Трансляция из Дании (0+)
11.30 Смешанные единоборства. Bellator. Р. Бейдер - М. Лаваль. Трансляция из США (16+)
13.15 Футбол. Марсель (Франция) - Атлетико (Испания). Лига Европы. Финал. Трансляция из Франции (0+)
16.25 Специальный репортаж (12+)
16.45, 19.40, 20.45 Все на хоккей!
17.10, 21.10 Хоккей. Чемпионат мира. 1/4 финала. Прямая трансляция из Дании
20.00 Россия ждёт (12+)
0.15 Волейбол. Россия - Нидерланды. Лига наций. Женщины. Трансляция из Екатеринбурга (0+)
2.15 Х/ф «БОКСЁР» (16+)
5.00 Высшая лига (12+)
5.30 Спортивный детектив (16+)

САНКТ-ПЕТЕРБУРГ

6.00, 7.00, 9.00, 11.00, 13.00, 15.00, 18.00 Новости
6.10 Д/с «Азия: взгляд с высоты» (12+)
7.05 Д/ф «У мыса Гангут» (12+)
7.35, 22.35, 3.55 Вектор успеха (12+)
7.45, 9.05 Хорошее Утро
10.00 Полезная консультация
10.25, 11.15 Т/с «ЛЮДМИЛА» (12+)
12.30 Д/ф «Казаки в Европе» (12+)
13.15, 15.15, 22.30, 3.50 Новости спорта
13.20, 18.20 Д/с «Святые покровители Санкт-Петербурга» (6+)
13.30, 18.35 Время суток
14.00, 15.20 Х/ф «КАК УКРАСТЬ БРИЛЛИАНТ» (16+)
16.00 Партбюро
17.00 Д/ф «Кремлевская медицина» (12+)
17.30 Д/ф «Школа выживания» (12+)
18.15 Бизнес-Петербург
19.05, 4.20 Т/с «ИМПЕРИЯ ПОД УДАРОМ» (16+)
21.15 Д/ф «Полуостров сокровищ» (16+)
22.00, 3.20 Новости. Итоги дня
22.45, 4.05 Культурная эволюция (16+)
23.00 Х/ф «ЛЮБОВЬ С ПРИВИЛЕГИЯМИ» (16+)
1.25 Х/ф «ЦИРК СГОРЕЛ, И КЛОУНЫ РАЗБЕЖАЛИСЬ» (16+)

ОТР ОБЩЕСТВЕННОЕ ТЕЛЕВИДЕНИЕ РОССИИ

5.05, 14.05, 21.05 Прав!Да? (12+)
6.00, 12.05, 23.40 Большая страна. Люди (12+)
6.40, 9.45, 12.45, 16.50, 0.20 Активная среда (12+)
6.50, 15.20 Гамбургский счёт (12+)
7.30, 0.30 Д/ф «Преступление в стиле модерн» (12+)
8.00, 13.15, 1.00 Календарь (12+)
8.40, 15.50 Д/ф «Волчек Галина. Театр её жизни» (12+)
9.30, 16.35 Д/с «Гербы России» (12+)
10.00, 11.00, 12.00, 13.00, 14.00, 15.00 Новости
10.05, 11.05, 22.00 Т/с «ВЕРСИЯ» (12+)
17.00, 1.45 ОТРажение (12+)

ПЕРВЫЙ КАНАЛ

5.00 Телеканал Доброе утро
9.00 Новости
9.15 Контрольная закупка
9.50 Жить здорово! (16+)
10.55, 3.50 Модный приговор
12.00, 15.00 Новости с субтитрами
12.15, 17.00, 18.25 Время покажет (16+)
15.15 Давай поженимся! (16+)
16.00, 4.50 Мужское / Женское (16+)
18.00 Вечерние новости с субтитрами
18.50 Человек и закон с Алексеем Пимановым (16+)
19.55 Поле чудес (16+)
21.00 Время
21.30 Премьера. Три аккорда (16+)
23.30 Вечерний Ургант (16+)
0.25 Д/ф Премьера. «Элтон Джон». «Городские пижоны» (16+)
1.50 Х/ф «ПРЕЛЮДИЯ К ПОЦЕЛУЮ» (16+)

РОССИЯ 1

5.00, 9.15 Утро России
9.00, 11.00, 14.00, 17.00, 20.00 Вести
9.55 О самом главном (12+)
11.40, 14.40, 17.40, 20.45 Вести. Местное время
12.00, 3.25 Судьба человека с Борисом Корчевниковым (12+)
13.00, 19.00 60 минут (12+)
15.00 Т/с «СКЛИФОСОВСКИЙ» (12+)
18.00 Андрей Малахов. Прямой эфир (16+)
21.00 Петросян-шоу (16+)
23.25 Х/ф «НЕДОТРОГА» (12+)

ТВ ЦЕНТР

6.00 Настроение
8.00 Х/ф «НЕ ХОДИТЕ, ДЕВКИ, ЗАМУЖ» (12+)
9.20, 11.50 Х/ф «НЕРАСКРЫТЫЙ ТАЛАНТ-2» (12+)
11.30, 14.30, 22.00 События
13.40 Мой герой (12+)
14.50 Город новостей
15.10 Осторожно, мошенники! (16+)
15.45 Х/ф «СПОРТЛОТО-82» (6+)
17.40 Х/ф «ЗОЛОТАЯ ПАРОЧКА» (12+)
19.30 В центре событий с Анной Прохоровой
20.40 Красный проект (16+)
22.30 Приют комедиантов (12+)
0.25 Д/ф «Семен Альтов. Женщин волнует, мужчин успокаивает» (12+)
1.30 Х/ф «ТРЮФЕЛЬНЫЙ ПЁС КОРОЛЕВЫ ДЖОВАННЫ» (12+)
5.05 Петровка, 38 (16+)
5.25 Линия защиты (16+)

НТВ

5.00, 6.05 Т/с «ДОРОЖНЫЙ ПАТРУЛЬ» (16+)
6.00, 10.00, 13.00, 16.00, 19.00 Сегодня
7.00 Деловое утро НТВ (12+)
9.00 Т/с «МУХТАР. НОВЫЙ СЛЕД» (16+)
10.20 Суд присяжных (16+)
11.20 Т/с «ЛЕСНИК» (16+)
13.25 Обзор. Чрезвычайное происшествие
14.00, 16.30, 2.00 Место встречи
17.20 ДНК (16+)
18.10 НТВ-видение (12+)
19.40 Т/с «МОРСКИЕ ДЬЯВОЛЫ. СМЕРЧ» (16+)
23.00 Захар Прилепин. Уроки русского (12+)
23.30 Брэйн ринг (12+)
0.35 Мы и наука. Наука и мы (12+)
1.35 Д/ф «Николай II. Круг жизни» (0+)
4.00 Т/с «ППС» (16+)

РОССИЯ К

6.30, 7.00, 7.30, 8.00, 10.00, 15.00, 19.30, 23.10 Новости культуры
6.35 Легенды мирового кино
7.05 Д/с «Пешком...»
7.35 Правила жизни
8.05 Т/с «ПУСТАЯ КОРОНА: ВОЙНА АЛОЙ И БЕЛОЙ РОЗЫ. ГЕНРИХ VI» (16+)
8.55 Д/ф «Ледокол «Красин»: миссия спасать»
9.40 Главная роль
10.15 Х/ф «СТАНИЦА ДАЛЬНЯЯ»
11.50, 17.30 Д/ф «Виноградники Лаво в Швейцарии. Дитя трёх солнц»
12.10 Больше, чем любовь
12.50 Энигма
13.35 Д/ф «Что скрывает кратер динозавров»
14.30 Монолог в 4-х частях. Николай Губенко
15.10 Звезды XXI века
16.25 Письма из провинции
16.50 Царская ложа
17.50 Д/с «Дело №»
18.15 Х/ф «МАТРОС СОШЕЛ НА БЕРЕГ»
19.45, 2.10 Искатели
20.30 Линия жизни
21.35 Х/ф «ПОВЕЛИТЕЛЬ МУХ»
23.30 2 Верник 2
0.20 Х/ф «УЧИТЕЛЬНИЦА»

ДОМАШНИЙ

6.30, 7.30, 18.00, 23.50 6 кадров (16+)
7.00 Д/с «Понять. Простить» (16+)
8.00 По делам несовершеннолетних (16+)
9.00 Т/с «САМАРА-2»
19.00 Т/с «БРАК ПО ЗАВЕЩАНИЮ» (16+)
22.50, 0.30 Т/с «ГЛУХАРЬ» (16+)
1.30 Д/с «Замуж за рубеж» (16+)
4.30 Д/ф «Возраст любви» (16+)
5.30 Джейми у себя дома (16+)

РЕН ТВ

5.00 Территория заблуждений с Игорем Прокопенко (16+)
6.00, 9.00 Документальный проект (16+)
7.00 С бодрым утром! (16+)
8.30, 12.30, 16.30, 19.30 Новости (16+)
12.00, 16.00, 19.00 Информационная программа 112 (16+)
13.00 Загадки человечества с Олегом Шишкиным (16+)
14.00 Засекреченные списки (16+)
17.00 Тайны Чапман (16+)
18.00, 4.00 Самые шокирующие гипотезы (16+)
20.00, 21.00, 23.00 Документальный спецпроект (16+)
0.00 Х/ф «ЖМУРКИ» (16+)
2.00 Х/ф «МНЕ НЕ БОЛЬНО» (16+)

ТНТ

7.00, 7.30, 8.00, 8.30, 6.00, 6.30 ТНТ. Best (16+)
9.00 Дом-2. Lite (16+)
10.15 Дом-2. Остров любви (16+)
11.30, 1.30 Песни (16+)
12.30, 13.00, 13.30, 14.00, 14.30, 15.00 Т/с «УНИВЕР. НОВАЯ ОБЩАГА» (16+)
15.30, 16.00, 16.30, 17.00, 17.30, 18.00, 18.30, 19.00, 19.30 Т/с «УНИВЕР» (16+)
20.00 Comedy Woman (16+)
21.00 Комеди Клаб (16+)
22.00 Comedy Баттл (16+)
23.00 Дом-2. Город любви (16+)
0.00 Дом-2. После заката (16+)
1.00 Такое кино! (16+)
2.30 Х/ф «РОМЕО + ДЖУЛЬЕТТА» (12+)
5.00 Импровизация (16+)

СТС

6.00 М/с «Смешарики» (0+)
6.35 М/с «Команда Турбо» (0+)
7.00 М/с «Шоу мистера Пибоди и Шермана» (0+)
7.25 М/с «Три кота» (0+)
7.40 М/с «Том и Джерри» (0+)
8.30 М/с Премьера! «Кухня» (12+)
9.30 Уральские пельмени (16+)
9.40 Х/ф «САПОЖНИК» (12+)
11.40 Х/ф «ДИВЕРГЕНТ. ЗА СТЕНОЙ» (12+)
14.00 Т/с «КУХНЯ» (12+)
19.00 Шоу Уральских пельменей (16+)
20.30 Премьера! Шоу Уральских пельменей (16+)
22.00 Премьера! Шоу выходного дня (16+)
23.00 Х/ф «ЗВЕЗДНЫЕ ВОЙНЫ. ЭПИЗОД 1: СКРЫТАЯ УГРОЗА» (0+)
1.40 Х/ф «ВЛАСТЬ СТРАХА» (16+)
3.55 Т/с «ЭТО ЛЮБОВЬ» (16+)
5.25 Ералаш (0+)

ТВ-3

6.00 М/ф «Мультфильмы» (0+)
9.30, 10.00, 17.35 Д/с «Слепая» (12+)
10.30, 11.00, 16.00, 16.30, 17.00 Д/с «Гадалка» (12+)
11.30, 12.30 Не ври мне! (12+)
13.30, 14.00, 14.30 Д/с «Охотники за привидениями» (16+)
15.00 Мистические истории (16+)
18.00 Дневник экстрасенса. Дария Воскобоева (16+)
19.00 Человек-невидимка (12+)
20.00 Х/ф «ФОРСАЖ» (16+)
22.00 Арзамас (12+)
23.00 Х/ф «НИЧЕГО СЕБЕ ПОЕЗДОЧКА» (16+)
1.00 Х/ф «БЭТМЕН ВОЗВРАЩАЕТСЯ» (12+)
3.30 Х/ф «ЗОНА СМЕРТЕЛЬНОЙ ОПАСНОСТИ» (16+)
5.30 Д/с «Тайные знаки» (12+)

ЗВЕЗДА

6.00 Д/ф «Фронтовой бомбардировщик Су-24» (6+)
7.05 Х/ф «АЛЛЕГРО С ОГНЕМ» (12+)
9.00, 13.00, 18.00, 23.00 Новости дня
9.20, 10.05 Х/ф «РАЗРЕШИТЕ ТЕБЯ ПОЦЕЛОВАТЬ» (16+)
10.00, 14.00 Военные новости
11.25, 13.15 Х/ф «РАЗРЕШИТЕ ТЕБЯ ПОЦЕЛОВАТЬ... СНОВА» (16+)
14.05 Х/ф «РАЗРЕШИТЕ ТЕБЯ ПОЦЕЛОВАТЬ... НА СВАДЬБЕ» (12+)
16.00 Х/ф «РАЗРЕШИТЕ ТЕБЯ ПОЦЕЛОВАТЬ... ОТЕЦ НЕВЕСТЫ» (12+)
18.40 Х/ф «ЮНОСТЬ ПЕТРА» (12+)
21.30, 23.15 Х/ф «В НАЧАЛЕ СЛАВНЫХ ДЕЛ» (12+)
0.35 Т/с «КРАПОВЫЙ БЕРЕТ» (16+)
4.15 Х/ф «БАРМЕН ИЗ «ЗОЛОТОГО ЯКОРЯ» (12+)

ПЯТЫЙ КАНАЛ

5.00, 9.00, 13.00 Известия
5.10, 6.05, 7.05 Т/с «ДОЗНАВАТЕЛЬ» (16+)
8.00 Т/с «ДОЗНАВАТЕЛЬ» (16+)
9.25, 10.20, 11.10, 12.05 Т/с «АГЕНТ НАЦИОНАЛЬНОЙ БЕЗОПАСНОСТИ-4» (16+)
13.25, 14.15, 15.10, 16.05, 16.55, 17.50 Т/с «ДОЗНАВАТЕЛЬ-2» (16+)
18.40, 19.30, 20.20, 21.10, 22.00, 22.50, 23.40, 0.25 Т/с «СЛЕД» (16+)
1.20, 2.00, 2.40, 3.20, 4.00 Т/с «ДЕТЕКТИВЫ» (16+)

МАТЧ ТВ

6.30 Звёзды футбола (12+)
7.00, 8.55, 11.20, 14.20, 15.00, 18.00, 20.30 Новости
7.05, 11.30, 15.05, 21.00, 23.55 Все на Матч!
9.00, 12.00, 15.35, 18.05 Хоккей. Чемпионат мира. 1/4 финала. Трансляция из Дании (0+)
14.30 Д/ф «Как остаться олимпийским чемпионом?» (12+)
20.40 Наши на ЧМ (12+)
21.55 Баскетбол. ЦСКА (Россия) - Реал (Мадрид, Испания). Евролига. Мужчины. Финал 4-х. 1/2 финала. Прямая трансляция из Сербии
0.30 Д/ф «Верхом на великанах» (16+)
2.30 Футбол. Марсель (Франция) - Атлетико (Испания). Лига Европы. Финал. Трансляция из Франции (0+)
4.45 Профессиональный бокс. Д. Уайлдер - Л. Ортис. Бой за титул чемпиона мира по версии WBC в супертяжёлом весе. А. Диррелл - Х. Ускатега. Бой за титул чемпиона мира по версии IBF в суперсреднем весе. Трансляция из США (16+)

САНКТ-ПЕТЕРБУРГ

6.00, 7.00, 9.00, 11.00, 13.00, 15.00, 18.00 Новости
6.10 Д/с «Азия: взгляд с высоты» (12+)
7.05 Д/ф «Школа выживания» (12+)
7.35 Вектор успеха (12+)
7.45, 9.05 Хорошее Утро
10.00 Полезная консультация
10.25, 11.15 Х/ф «ОБЫКНОВЕННЫЙ ЧЕЛОВЕК» (12+)
12.30, 13.20 Х/ф «НЕУЛОВИМЫЕ МСТИТЕЛИ» (16+)
13.15, 15.15 Новости спорта
14.15, 15.20 Х/ф «КОРОНА РОССИЙСКОЙ ИМПЕРИИ, ИЛИ СНОВА НЕУЛОВИМЫЕ» (16+)
17.05 Д/ф «У мыса Гангут» (12+)
17.30 Д/ф «Казаки в Европе» (12+)
18.15 Бизнес-Петербург
18.20, 2.30 Т/с «ИМПЕРИЯ ПОД УДАРОМ» (16+)
21.30 Зона Особого Внимания (16+)
22.00 Пульс города (6+)
23.00 М/ф «Корюшки.News» (12+)
23.05, 2.15 Культурная эволюция (16+)
23.15, 1.45 Окно в кино (16+)
23.50 Х/ф «ЗА ПРОПАСТЬЮ ВО РЖИ» (12+)
5.05 Д/с «Теория заговора. Апокалипсис» (16+)
5.45 Д/с «Миллион вопросов о природе» (6+)

ОТР ОБЩЕСТВЕННОЕ ТЕЛЕВИДЕНИЕ РОССИИ

5.05, 14.05, 21.05 За дело! (12+)
6.00, 12.05, 23.35 Большая страна. Открытие (12+)
6.40, 9.45, 12.45, 16.50 Активная среда (12+)
6.50, 15.20 Вспомнить всё (12+)
7.30 Д/ф «Преступление в стиле модерн» (12+)
8.00, 13.15 Календарь (12+)
8.40, 15.50 Д/с «Живая история» (12+)
9.30, 16.35 Д/с «Гербы России» (12+)
10.00, 11.00, 12.00, 13.00, 14.00, 15.00 Новости
10.05, 11.05, 22.00 Т/с «АГЕНТ ОСОБОГО НАЗНАЧЕНИЯ» (12+)
17.00, 1.45 ОТРажение (12+)
0.15 Х/ф «ВЕСЕЛЫЕ РЕБЯТА» (12+)

ПЕРВЫЙ КАНАЛ

6.00 Новости
6.10 Т/с «ВРЕМЯ ДЛЯ ДВОИХ» (16+)
8.00 Играй, гармонь любимая!
8.45 М/с «Смешарики. Новые приключения»
9.00 Умницы и умники (12+)
9.45 Слово пастыря
10.00, 12.00 Новости с субтитрами
10.15 Д/ф Премьера. «Евгений Мартынов. «Ты прости меня, любимая...» (12+)
11.10 Д/ф «Теория заговора» (16+)
12.15 Премьера. Моя мама готовит лучше!
13.15 Х/ф «АННА И КОРОЛЬ»
16.00 Х/ф «РОМАН С КАМНЕМ» (16+)
18.00 Вечерние новости с субтитрами
18.15 Кто хочет стать миллионером? с Дмитрием Дибровым
19.50, 21.20 Сегодня вечером (16+)
21.00 Время
23.00 Х/ф ПРЕМЬЕРА. «О ЛЮБВИ» (16+)
0.50 Х/ф «НЕВЕРОЯТНАЯ ЖИЗНЬ УОЛТЕРА МИТТИ» (12+)
2.50 Х/ф «ДЕЛОВАЯ ДЕВУШКА» (16+)
4.55 Мужское / Женское (16+)

РОССИЯ 1

4.45 Т/с «СРОЧНО В НОМЕР!-2» (12+)
6.35 Мульт-утро
7.10 Живые истории
8.00 Россия. Местное время (12+)
9.00 По секрету всему свету
9.20 Сто к одному
10.10 Пятеро на одного
11.00 Вести
11.20 Вести. Местное время
11.40 Аншлаг и Компания (16+)
14.00 Х/ф «УКРАДИ МЕНЯ» (12+)
18.00 Привет, Андрей! (12+)
20.00 Вести в субботу
21.00 Х/ф «СИЛА ОБСТОЯТЕЛЬСТВ» (12+)
1.00 Х/ф «БУДУЩЕЕ СОВЕРШЕННОЕ» (12+)
3.00 Т/с «ЛИЧНОЕ ДЕЛО» (16+)

ТВ ЦЕНТР

5.55 Марш-бросок (12+)
6.30 АБВГДейка
7.00 Х/ф «ТРЕМБИТА»
8.50 Православная энциклопедия (6+)
9.20 Х/ф «МАРЬЯ-ИСКУСНИЦА»
10.35 Д/ф «В моей смерти прошу винить...» (12+)
11.30, 14.30, 23.40 События
11.50 Д/ф «Семен Альтов. Женщин волнует, мужчин успокаивает» (12+)
12.55, 14.50 Х/ф «МОЙ ЛУЧШИЙ ВРАГ» (12+)
17.05 Х/ф «НЕРАСКРЫТЫЙ ТАЛАНТ-3» (12+)
21.00 Постскриптум с Алексеем Пушковым
22.10 Право знать! (16+)
23.55 Право голоса (16+)
3.05 Как украсть победу. Спецрепортаж (16+)
3.40 Д/ф «90-е. Золото партии» (16+)
4.25 Прощание. Михаил Козаков (16+)
5.15 Осторожно, мошенники! (16+)

НТВ

5.00 ЧП. Расследование (16+)
5.40 Звезды сошлись (16+)
7.25 Смотр (0+)
8.00, 10.00, 16.00 Сегодня
8.20 Их нравы (0+)
8.35 Готовим с Алексеем Зиминым (0+)
9.10 Кто в доме хозяин? (16+)
10.20 Главная дорога (16+)
11.00 Еда живая и мёртвая (12+)
12.00 Квартирный вопрос (0+)
13.05 Поедем, поедим! (0+)
14.00 Жди меня (12+)
15.05 Своя игра (0+)
16.20 Однажды... (16+)
17.00 Секрет на миллион (16+)
19.00 Центральное телевидение с Вадимом Такменевым
20.00 Ты супер! (6+)
22.40 Ты не поверишь! (16+)
23.20 Международная пилорама с Тиграном Кеосаяном (16+)
0.20 Квартирник НТВ у Маргулиса (16+)
1.50 Д/ф «Николай II. Круг жизни» (0+)
4.00 Т/с «ППС» (16+)

РОССИЯ К

6.30 Библейский сюжет
7.05 Х/ф «ПРОШЛОГОДНЯЯ КАДРИЛЬ»
8.15 М/ф «Лоскутик и Облако»
9.15 Обыкновенный концерт с Эдуардом Эфировым
9.45 Х/ф «ПЕРВАЯ ПЕРЧАТКА»
11.05 Д/ф «Гатчина. Свершилось»
11.50 Власть факта
12.30, 1.50 Д/ф «Канарские острова»
13.20 Д/с «Мифы Древней Греции»
13.50 Эрмитаж
14.15 XV Открытый конкурс артистов балета России им. Екатерины Максимовой Арабеск-2018
16.15 Х/ф «ПОВЕЛИТЕЛЬ МУХ»
17.45 Игра в бисер с Игорем Волгиным
18.30 Театральная летопись
19.30 Х/ф «ОПАСНЫЙ ВОЗРАСТ»
21.00 Агора
22.00 Х/ф «КТО БОИТСЯ ВИРДЖИНИИ ВУЛЬФ?»
0.10 Х/ф «ЯЗЫЧНИКИ»
2.40 М/ф «Догони - ветер»

ДОМАШНИЙ

6.30, 6.00 Джейми у себя дома (16+)
7.30, 18.00, 22.55 6 кадров (16+)
7.50 Х/ф «ДЕВОЧКА» (16+)
10.35 Х/ф «ЛЮБИТЬ И НЕНАВИДЕТЬ. МЕРТВЫЕ ВОДЫ МОСКОВСКОГО МОРЯ» (16+)
14.25 Х/ф «УКРАДЕННАЯ СВАДЬБА» (16+)
19.00 Т/с «ВЕЛИКОЛЕПНЫЙ ВЕК» (16+)
0.30 Х/ф «ШУТКИ АНГЕЛА» (16+)
2.20 Х/ф «ЗАБЫТАЯ МЕЛОДИЯ ДЛЯ ФЛЕЙТЫ» (16+)
5.00 Д/ф «Возраст любви» (16+)

РЕН ТВ

5.00, 16.35 Территория заблуждений с Игорем Прокопенко (16+)
8.10 М/ф «Angry Birds в кино» (6+)
10.00 Минтранс (16+)
11.00 Самая полезная программа (16+)
12.00 Военная тайна с Игорем Прокопенко (16+)
16.30 Новости (16+)
18.30 Засекреченные списки (16+)
20.30 Х/ф «БРАТ» (16+)
22.20 Х/ф «БРАТ-2» (16+)
0.45 Х/ф «КОЧЕГАР» (18+)
2.30 Х/ф «Я ТОЖЕ ХОЧУ» (16+)
4.00 Самые шокирующие гипотезы (16+)

ТНТ

7.00, 7.30, 8.30, 6.00, 6.30 ТНТ. Best (16+)
8.00, 3.00 ТНТ Music (16+)
9.00 Агенты 003 (16+)
9.30 Дом-2. Lite (16+)
10.30 Дом-2. Остров любви (16+)
11.30, 21.00 Песни (16+)
12.30, 13.00, 14.00, 15.00 Однажды в России (16+)
16.00 Х/ф «В ГОСТЯХ У ЭЛИС» (16+)
18.00, 18.30, 19.00, 19.30 Т/с «САШАТАНЯ» (16+)
20.00 Песни. Спецвыпуск (16+)
23.00 Дом-2. Город любви (16+)
0.00 Дом-2. После заката (16+)
1.00 Х/ф «ПОЛ: СЕКРЕТНЫЙ МАТЕРИАЛЬЧИК» (16+)

3.30, 4.30 Импровизация (16+)
5.30 Comedy Woman (16+)

СТС

6.00 М/ф «Кунг-фу Кролик 3D. Повелитель огня» (6+)
7.50 М/с «Три кота» (0+)
8.05 М/с «Тролли. Праздник продолжается!» (6+)
8.30 Шоу Уральских пельменей (16+)
9.30 ПроСТО кухня (12+)
10.30 Успеть за 24 часа (16+)
11.30 М/с «Том и Джерри» (0+)
11.40 М/ф «Губка Боб» (6+)
13.25 Х/ф «ПАРК ЮРСКОГО ПЕРИОДА» (0+)
16.00 Уральские пельмени (16+)
16.30 Премьера! Взвешенные и счастливые люди (16+)
18.25 Х/ф «ХРОНИКИ НАРНИИ: ЛЕВ, КОЛДУНЬЯ И ВОЛШЕБНЫЙ ШКАФ» (12+)
21.00 Х/ф «ХРОНИКИ НАРНИИ. ПРИНЦ КАСПИАН» (12+)
23.55 Х/ф «ЗВЕЗДНЫЕ ВОЙНЫ. ЭПИЗОД 2: АТАКА КЛОНОВ» (0+)
2.40 Х/ф «ПРИЗРАК» (16+)
5.10 Ералаш (0+)
5.50 Музыка на СТС (16+)

ТВ-3

6.00 М/ф «Мультфильмы» (0+)
10.00, 10.45, 11.30, 12.30, 13.15, 14.00 Т/с «ОДНАЖДЫ В СКАЗКЕ» (12+)
15.00 Х/ф «НИЧЕГО СЕБЕ ПОЕЗДОЧКА» (16+)
17.00 Х/ф «ФОРСАЖ» (16+)
19.00 Х/ф «ДВОЙНОЙ ФОРСАЖ» (12+)
21.00 Х/ф «ТРОЙНОЙ ФОРСАЖ: ТОКИЙСКИЙ ДРИФТ» (12+)
23.00 Х/ф «НАЕМНЫЕ УБИЙЦЫ» (16+)
1.30 Х/ф «30 ДНЕЙ НОЧИ» (16+)
3.45 Х/ф «БЭТМЕН ВОЗВРАЩАЕТСЯ» (12+)

ЗВЕЗДА

6.00 Х/ф «КОЛЬЦА АЛЬМАНЗОРА»
7.15 Х/ф «СТАРИКИ-РАЗБОЙНИКИ»
9.00, 13.00, 18.00, 23.00 Новости дня
9.15 Легенды цирка с Эдгардом Запашным (6+)
9.40 Последний день (12+)
10.30 Не факт! (6+)
11.00 Д/с «Загадки века с Сергеем Медведевым» (12+)
11.50 Д/с «Улика из прошлого» (16+)
12.35, 13.15 Специальный репортаж (12+)
13.40 Х/ф «ОТПУСК ЗА СВОЙ СЧЕТ» (6+)
16.25, 18.25 Х/ф «ОДИНОКИМ ПРЕДОСТАВЛЯЕТСЯ ОБЩЕЖИТИЕ» (6+)
18.10 Задело!
18.45 Х/ф «СВАДЬБА С ПРИДАНЫМ» (6+)
20.55 Х/ф «ФАНФАН-ТЮЛЬПАН» (12+)
23.20 Х/ф «КАРЬЕРА ДИМЫ ГОРИНА»
1.15 Х/ф «ЗОЛОТОЙ ТЕЛЕНОК»
4.40 Х/ф «ЛЕТАЮЩИЙ КОРАБЛЬ»

ПЯТЫЙ КАНАЛ

5.00 М/ф «Мультфильмы» (0+)
8.35 День ангела (0+)
9.00 Известия
9.15, 10.05, 11.00, 11.50, 12.35, 13.20, 14.15, 15.00, 15.55, 16.40, 17.25, 18.20, 19.05, 19.55, 20.45, 21.35, 22.20, 23.10 Т/с «СЛЕД» (16+)
0.00 Известия. Главное
0.55, 1.55, 2.50, 3.45 Т/с «НЕ МОГУ ЗАБЫТЬ ТЕБЯ» (12+)

МАТЧ ТВ

6.30, 2.30 Звёзды футбола (12+)
7.00, 14.40, 21.15, 0.00 Все на Матч! (12+)
7.30 Х/ф «КРАДУЩИЙСЯ ТИГР, ЗАТАИВШИЙСЯ ДРАКОН» (12+)
9.40, 12.10, 14.35, 15.35, 19.00, 21.10 Новости
9.50, 12.15 Хоккей. Чемпионат мира. Трансляция из Дании (0+)
15.15 Специальный репортаж (12+)
15.40, 18.40 Все на хоккей!
16.10 Хоккей. Чемпионат мира. 1/2 финала. Прямая трансляция из Дании
19.10 Футбол. Челси - Манчестер Юнайтед. Кубок Англии. Финал. Прямая трансляция
22.00 Смешанные единоборства. Fight Nights. Н. Крылов - Ф. Мальдонадо. А. Шаблий - А. Мартинс. Прямая трансляция из Ростова-на-Дону
0.30 Профессиональный бокс. Ли Селби - Дж. Уоррингтон. Бой за титул чемпиона мира по версии IBF в полулёгком весе. Прямая трансляция из Великобритании
3.00 Футбол. Кубок Германии. Финал. Бавария - Айнтрахт (Франкфурт) (0+)
5.00 Профессиональный бокс. А. Стивенсон - Б. Джек. Бой за титул чемпиона мира по версии WBC в полутяжелом весе. Прямая трансляция из Канады

САНКТ-ПЕТЕРБУРГ

6.00 Слово (16+)
6.20 Профессия Миссис Уоррен (16+)
8.25, 12.10 Д/с «Тайны Эрмитажа» (12+)
8.40 Д/с «Путешествие по провинции» (0+)
9.10 Time Out (6+)
9.30 Зона Особого Внимания (16+)
10.00 Пульс города (6+)
10.55 М/ф «Корюшки.News» (12+)
11.00, 15.00, 18.00 Новости
11.10 Культурная эволюция (16+)
11.25 Малые родины большого Петербурга (6+)
11.40 Окно в кино (16+)
12.40 Х/ф «ШЕРБУРСКИЕ ЗОНТИКИ» (16+)
14.25, 15.10 Х/ф «МОЯ ПРЕКРАСНАЯ ЛЕДИ» (0+)
17.50, 18.15 Концерт В отражении звезд (0+)
20.00 Итоги недели
20.55 Малые родины большого Петербурга (6+)
21.10 Театральная гостиная с Рудольфом Фурмановым (16+)
23.15 Х/ф «ЕЩЁ РАЗ ПРО ЛЮБОВЬ» (12+)
1.00 Х/ф «КАЖДЫЙ ВЕЧЕР В ОДИННАДЦАТЬ» (12+)
2.20 Х/ф «ЛЮБОВЬ С ПРИВИЛЕГИЯМИ» (16+)
4.30 Х/ф «НА МОРЕ!» (16+)

ОТР ОБЩЕСТВЕННОЕ ТЕЛЕВИДЕНИЕ РОССИИ

5.05, 19.20 Культурный обмен (12+)
5.55 Специальный репортаж Укрощение бездны (12+)
6.10 Д/с «Гербы России» (12+)
6.25 Т/с «АГЕНТ ОСОБОГО НАЗНАЧЕНИЯ» (12+)
8.00 Служу Отчизне (12+)
8.30 Большая наука (12+)
9.00, 15.05 Календарь (12+)
9.35 Х/ф «РЕСПУБЛИКА ШКИД» (12+)
11.15 Моя история (12+)
12.00 Большая страна: первая пятилетка (12+)
12.40 Новости Совета Федерации (12+)
13.00, 15.00, 19.00 Новости
13.10, 1.00 Х/ф «ГЛАВНЫЙ» (12+)
15.45 Активная среда (12+)
16.00 Гамбургский счёт (12+)
17.00 Вспомнить всё (12+)
17.20 За дело! (12+)
18.15 Фигура речи (12+)
18.30 Прав!Да? (12+)
20.10 Х/ф «ВЕСЕЛЫЕ РЕБЯТА» (12+)
21.50 Живу для тебя. Концерт группы VIVA (12+)
23.30 Х/ф «НЕВЕРНОСТЬ» (12+)
2.50 Х/ф «НАСЛЕДНИЦА ПО ПРЯМОЙ» (12+)
4.20 Живое русское слово (12+)
4.35 Д/с «Сыны России» (12+)

ПЕРВЫЙ КАНАЛ

5.45, 6.10 Т/с «ВРЕМЯ ДЛЯ ДВОИХ» (16+)
6.00 Новости
7.50 М/с «Смешарики. Пинкод»
8.05 Часовой (12+)
8.35 Здоровье (16+)
9.40 Непутевые заметки с Дмитрием Крыловым (12+)
10.00, 12.00 Новости с субтитрами
10.15 Д/ф Премьера. «Алексей Гуськов. Таежный и другие романы» (12+)
11.15, 12.10 Х/ф «ТАЕЖНЫЙ РОМАН» (12+)
14.00 Д/ф «Людмила Касаткина. Укротительница»
15.00 Х/ф «УКРОТИТЕЛЬНИЦА ТИГРОВ»
17.00 Я могу!
18.50 Премьера сезона. Ледниковый период. Дети
21.00 Воскресное Время
22.30 Что? Где? Когда? Летняя серия игр
23.40 Х/ф ПРЕМЬЕРА. «КОММИВОЯЖЕР» (16+)
2.00 Х/ф «ВНЕ ВРЕМЕНИ» (16+)
3.55 Модный приговор

РОССИЯ 1

4.55 Т/с «СРОЧНО В НОМЕР!-2» (12+)
6.45 Сам себе режиссёр
7.35, 3.25 Смехопанорама Евгения Петросяна
8.05 Утренняя почта
8.45 Местное время. Вести-Москва. Неделя в городе
9.25 Сто к одному
10.10 Когда все дома с Тимуром Кизяковым
11.00 Вести
11.20 Смеяться разрешается
14.00 Х/ф «ВТОРОЕ ДЫХАНИЕ» (12+)
18.05 Лига удивительных людей (12+)
20.00 Вести недели
22.00 Воскресный вечер с Владимиром Соловьёвым (12+)
0.30 Д/ф «Диктор Советского Союза» (12+)
1.30 Т/с «ПРАВО НА ПРАВДУ» (12+)

ТВ ЦЕНТР

5.45 Х/ф «НЕ ПОСЛАТЬ ЛИ НАМ... ГОНЦА?» (12+)
7.45 Фактор жизни (12+)
8.15 Петровка, 38 (16+)
8.25 Х/ф «СПОРТЛОТО-82» (6+)
10.20 Д/ф «Ласковый май». Лекарство для страны» (12+)
11.30, 23.25 События
11.45 Х/ф «ЗОЛОТАЯ ПАРОЧКА» (12+)
13.35 Смех с доставкой на дом (12+)
14.30 Московская неделя
15.00 Хроники московского быта. Наследники звёзд (12+)
15.55 Хроники московского быта. Смерть со второго дубля (12+)
16.40 Прощание. Трус, Балбес и Бывалый (16+)
17.35 Х/ф «ЗЕРКАЛА ЛЮБВИ» (12+)
21.30 Х/ф «ПОСЛЕДНИЙ ДОВОД» (12+)
23.40 Х/ф «МУСОРЩИК» (12+)
1.35 Х/ф «КОРОЛЕВА ИСПАНИИ» (16+)
4.00 Х/ф «НЕ ХОДИТЕ, ДЕВКИ, ЗАМУЖ» (12+)
5.20 Д/ф «Александр Михайлов. Я боролся с любовью» (12+)

НТВ

5.00, 2.10 Х/ф «ЧЕРНЫЙ ГОРОД» (16+)
7.00 Центральное телевидение (16+)
8.00, 10.00, 16.00 Сегодня
8.20 Их нравы (0+)
8.45 Устами младенца (0+)
9.25 Едим дома (0+)
10.20 Первая передача (16+)
11.00 Чудо техники (12+)
11.55 Дачный ответ (0+)
13.00 НашПотребНадзор (16+)
14.00 У нас выигрывают! (12+)
15.05 Своя игра (0+)
16.20 Следствие вели... (16+)
18.00 Новые русские сенсации (16+)
19.00 Итоги недели с Ирадой Зейналовой
20.10 Ты не поверишь! (16+)
21.10 Звезды сошлись (16+)
23.00 Трудно быть боссом (16+)
0.10 Х/ф «НАХОДКА» (16+)
4.05 Т/с «ППС» (16+)

РОССИЯ К

6.30 Человек перед Богом
7.05 Х/ф «МАТРОС СОШЕЛ НА БЕРЕГ»
8.15 М/ф «Мария, Мирабела»
9.25 Д/с «Мифы Древней Греции»
9.50 Обыкновенный концерт с Эдуардом Эфировым
10.20 Мы - грамотеи!
11.00, 1.05 Х/ф «МАЛЕНЬКОЕ ОДОЛЖЕНИЕ»
12.15 Что делать?
13.05 Диалоги о животных. Московский зоопарк
13.45 Д/с «Эффект бабочки»
14.15 Х/ф «КТО БОИТСЯ ВИРДЖИНИИ ВУЛЬФ?»
16.20 Д/с «Пешком...»
16.50 Гений
17.20 Ближний круг Авангарда Леонтьева
18.20 Х/ф «КАРУСЕЛЬ»
19.30 Новости культуры с Владиславом Флярковским
20.10 Романтика романса
21.05 Х/ф «ОТЕЦ»
22.30 Шедевры мирового музыкального театра
2.20 М/ф «Мультфильмы для взрослых»

ДОМАШНИЙ

6.30, 5.30 Джейми у себя дома (16+)
7.30, 18.00, 22.55, 5.25 6 кадров (16+)
8.35 Х/ф «ДВОЕ ПОД ДОЖДЁМ» (16+)
10.20 Х/ф «ЛЮБИТЬ И НЕНАВИДЕТЬ. 13 СПОСОБОВ НЕНАВИДЕТЬ» (16+)
13.55 Х/ф «ТАНКИСТЫ СВОИХ НЕ БРОСАЮТ» (16+)
19.00 Т/с «ВЕЛИКОЛЕПНЫЙ ВЕК» (16+)
0.30 Х/ф «ПЕРЕЛЁТНЫЕ ПТАШКИ» (16+)
2.25 Д/ф «Не забудь позвонить маме» (16+)
3.25 Д/ф «Розовая лента» (16+)
4.25 Д/ф «Чего хотят женщины» (16+)

РЕН ТВ

5.00 Т/с «КРИК СОВЫ» (16+)
15.10 Т/с «КРЕМЕНЬ» (16+)
19.00 Т/с «КРЕМЕНЬ. ОСВОБОЖДЕНИЕ» (16+)
23.00 Добров в эфире (16+)
0.00 Соль от первого лица (16+)
1.30 Военная тайна с Игорем Прокопенко (16+)

ТНТ

7.00, 7.30, 8.00, 8.30, 6.00, 6.30 ТНТ. Best (16+)
9.00 Дом-2. Lite (16+)
10.00 Дом-2. Остров любви (16+)
11.00 Перезагрузка (16+)
12.00 Большой завтрак (16+)
12.30 Песни (16+)
14.30 Х/ф «В ГОСТЯХ У ЭЛИС» (16+)
16.30 Х/ф «СТРАНА ЧУДЕС» (12+)
18.10, 19.00, 19.30 Комеди Клаб (16+)
20.00 Холостяк (16+)
21.30 Пятилетие Stand up (16+)
22.30 Комик в городе (16+)
23.00 Дом-2. Город любви (16+)
0.00 Дом-2. После заката (16+)
1.00 Такое кино! (16+)
1.30 Х/ф «БЕЗУМНОЕ СВИДАНИЕ» (16+)
3.20 ТНТ Music (16+)
3.50 Х/ф «ОСЛЕПЛЕННЫЙ ЖЕЛАНИЯМИ» (12+)

СТС

6.00 М/с «Смешарики» (0+)
6.40 М/с «Том и Джерри» (0+)
7.10, 8.05 М/с «Тролли. Праздник продолжается!» (6+)
7.35 М/с «Новаторы» (6+)
7.50 М/с «Три кота» (0+)
8.30 Шоу Уральских пельменей (16+)
9.25 М/ф «Спирит - душа прерий» (6+)
11.00 Х/ф «ПАРК ЮРСКОГО ПЕРИОДА» (0+)
13.25 Х/ф «ЗАТЕРЯННЫЙ МИР. ПАРК ЮРСКОГО ПЕРИОДА-2» (0+)
16.00 Уральские пельмени (16+)
16.30 Х/ф «ХРОНИКИ НАРНИИ. ПРИНЦ КАСПИАН» (12+)
19.15 Х/ф «ФАНТАСТИЧЕСКАЯ ЧЕТВЁРКА: ВТОРЖЕНИЕ СЕРЕБРЯНОГО СЁРФЕРА» (12+)
21.00 Х/ф «ХРОНИКИ НАРНИИ. ПОКОРИТЕЛЬ ЗАРИ» (12+)
23.10 Х/ф «ЗВЕЗДНЫЕ ВОЙНЫ. ЭПИЗОД 3: МЕСТЬ СИТХОВ» (12+)
2.00 Шоу выходного дня (16+)
3.00 Х/ф «ЯМАКАСИ, ИЛИ НОВЫЕ САМУРАИ» (16+)
4.45 Т/с «ЭТО ЛЮБОВЬ» (16+)
5.15 Ералаш (0+)

ТВ-3

6.00 М/ф «Мультфильмы» (0+)
10.00, 10.45, 11.30 Т/с «ЭЛЕМЕНТАРНО» (16+)
12.30 Х/ф «НАЕМНЫЕ УБИЙЦЫ» (16+)
15.00 Х/ф «ДВОЙНОЙ ФОРСАЖ» (12+)
17.00 Х/ф «ТРОЙНОЙ ФОРСАЖ: ТОКИЙСКИЙ ДРИФТ» (12+)
19.00 Х/ф «СКОРОСТЬ» (12+)
21.15 Х/ф «СКОРОСТЬ-2: КОНТРОЛЬ НАД КРУИЗОМ» (12+)
23.45 Х/ф «ЗОНА СМЕРТЕЛЬНОЙ ОПАСНОСТИ» (16+)
1.45 М/ф «Симпсоны в кино» (16+)
3.15, 4.15, 5.15 Д/с «Тайные знаки» (12+)

ЗВЕЗДА

6.05 Х/ф «КОНЕЦ ОПЕРАЦИИ «РЕЗИДЕНТ» (12+)
9.00 Новости недели с Юрием Подкопаевым
9.25 Служу России
9.55 Военная приемка (6+)
10.45 Политический детектив (12+)
11.10 Код доступа (12+)
12.00 Д/с «Теория заговора» (12+)
13.00 Новости дня
13.15 Д/с «Легенды госбезопасности» (16+)
14.00 Т/с «МАРШ-БРОСОК-2» (16+)
18.00 Новости. Главное
18.45 Д/с «Автомобили Второй мировой войны» (12+)
22.00 Прогнозы (12+)
22.45 Фетисов (12+)
23.35 Х/ф «ТАЙНЫ МАДАМ ВОНГ» (12+)
1.25 Х/ф «ОДИНОКИМ ПРЕДОСТАВЛЯЕТСЯ ОБЩЕЖИТИЕ» (6+)
3.15 Х/ф «ОТПУСК ЗА СВОЙ СЧЕТ» (6+)

ПЯТЫЙ КАНАЛ

5.00 М/ф «Мультфильмы» (0+)
9.00 Известия. Главное
10.00 Истории из будущего с Михаилом Ковальчуком (0+)
10.50, 11.35, 12.20, 13.10 Д/с «Моя правда» (12+)
14.00 Уличный гипноз (12+)
14.35, 15.25, 16.20, 17.15, 18.05, 19.00, 19.55, 20.50, 21.40, 22.35, 23.30, 0.25, 1.20, 2.20, 3.10, 4.05 Т/с «ДЕСАНТ ЕСТЬ ДЕСАНТ» (16+)

МАТЧ ТВ

6.30 Профессиональный бокс. А. Стивенсон - Б. Джек. Бой за титул чемпиона мира по версии WBC в полутяжелом весе. Прямая трансляция из Канады
8.00 Смешанные единоборства. UFC. Д. Майя - К. Усман. Трансляция из Чили (16+)
9.55, 12.20, 13.15, 14.40, 19.10, 20.50, 22.55 Новости
10.00 Хоккей. Чемпионат мира. 1/2 финала. Трансляция из Дании (0+)
12.25, 15.15 Автоспорт. Mitjet 2L. Кубок России. Прямая трансляция из Казани
13.20 Футбольное столетие (12+)
13.50 География Сборной (12+)
14.20 Специальный репортаж (12+)
14.45, 19.15, 23.00 Все на Матч!
16.15, 20.15 Все на хоккей!
16.40 Хоккей. Чемпионат мира. Матч за 3-е место. Прямая трансляция из Дании
19.45 Вэлкам ту Раша (12+)
20.55 Баскетбол. Евролига. Мужчины. Финал 4-х. Финал. Прямая трансляция из Сербии
23.30 Х/ф «ЗАЩИТНИК» (16+)
1.45 Футбол. Чемпионат Италии (0+)
3.45 Д/с «Несвободное падение» (16+)
4.45 Д/ф «Златан Ибрагимович» (16+)

САНКТ-ПЕТЕРБУРГ

6.00 Слово (16+)
6.15 Х/ф «ВОКРУГ СВЕТА ЗА 80 ДНЕЙ» (12+)
9.10 Х/ф «СТРАНА НЕБЫВАЛОГО ИЗОБИЛИЯ» (6+)
10.10 Телезнайки (6+)
10.25 Time Out (6+)
10.45 Итоги недели
11.40 Д/с «Тайны Эрмитажа» (12+)
12.05 Д/ф «Петрович, живи!» (12+)
13.00, 15.10 Х/ф «ТРЕСТ, КОТОРЫЙ ЛОПНУЛ» (16+)
15.00, 18.00 Новости
16.55, 18.15 Х/ф «НА МОРЕ!» (16+)
19.00 Д/с «Путешествие по провинции» (0+)
19.30 Х/ф «ЗА ПРОПАСТЬЮ ВО РЖИ» (12+)
21.30 Х/ф «КОРОЛЕВА ИСПАНИИ» (16+)
23.55 Х/ф «ГЛУБОКОЕ СИНЕЕ МОРЕ» (16+)
1.45 Х/ф «ВОЗВРАЩЕНИЕ В БРАЙДСХЭД» (16+)
3.55 Х/ф «ЛЕДИ ГАМИЛЬТОН» (12+)

ОТР ОБЩЕСТВЕННОЕ ТЕЛЕВИДЕНИЕ РОССИИ

5.05, 11.40, 19.50 Моя история (12+)
5.35, 3.20 Живу для тебя. Концерт группы VIVA (12+)
7.20 За дело! (12+)
8.15 От прав к возможностям (12+)
8.30 Фигура речи (12+)
9.00 Х/ф «ВЕСЕЛЫЕ РЕБЯТА» (12+)
10.35 Д/с «Сыны России» (12+)
11.05, 18.30, 0.10 Вспомнить всё (12+)
12.10, 13.05, 13.50, 14.35, 15.05, 15.25, 16.10, 17.00, 17.45 Т/с «ВЕРСИЯ» (12+)
13.00, 15.00 Новости
19.00, 23.30 ОТРажение недели
20.10 Х/ф «НАСЛЕДНИЦА ПО ПРЯМОЙ» (12+)
21.40 Х/ф «ГЛАВНЫЙ» (12+)
0.30 Д/ф «Преступление в стиле модерн» (12+)
1.00 Календарь (12+)
1.45 Х/ф «РЕСПУБЛИКА ШКИД» (12+)

Правила пожарной безопасности при разведении огня в мангале

• Если вы готовите шашлык на даче или приусадебном участке, располагайте мангал в специально отведенном для этого месте, вдали от дома и хозяйственных построек.

• Не оставляйте разожженный мангал без присмотра и, тем более, не доверяйте разведение огня детям. При приготовлении шашлыков не забывайте, что раздуваемые ветром искры могут разлететься на большое расстояние, далее начинается тление.

• Во время отдыха на природе часто приходится жарить «на том, что найдется, и где придется». Следует запомнить, что использование открытого огня в лесу строго запрещено. Рекомендуем использовать специальные угли и захватить с собой мангал. Если вы не используете мангал или гриль, то даете опасную свободу пламени. Занятые отдыхом, вы можете обнаружить пожар слишком поздно и уже не сможете им управлять. В мангале же огонь, как в клетке, полностью подчинен вам, что обеспечивает безопасность.

• Не разжигайте костер или мангал над низко растущими деревьями.

• Нельзя использовать для розжига легковоспламеняющиеся и горючие жидкости: горючие пары во время поднесения спички могут опалить вас, а если в мангале или костре есть хоть одна искорка, то не исключена вероятность того, что бутылка с жидкостью может вспыхнуть в ваших руках.

> Если вы заметили в лесу огонь, покиньте опасную зону и сообщите о месте, размерах и характере возгорания в «службу спасения» по телефонам 01 или 112

Убедительная просьба к родителям: не оставляйте детей без присмотра у костра, чтобы детская шалость не превратилась в «большой пожар». Не допускайте их игр с огнем! Проводите с ними разъяснительные беседы, о том, что спички не игрушка, что нельзя бросать в костер незнакомые предметы, аэрозольные упаковки, объясните им, что от их правильного поведения порой зависит их собственная жизнь.

К сожалению, далеко не все выполняют эти несложные правила, забывая о том, что пренебрежение правилами пожарной безопасности может повлечь за собой привлечение к ответственности как административной, так и уголовной.

Одновременно с этим, отдел надзорной деятельности и профилактической работы Фрунзенского района сообщает, что, в связи с отсутствием закрытого контура и наличием пламенного горения, использование мангала по уровню пожарной опасности может быть приравнено к открытому огню, в том числе разведению костра.

В соответствии с пунктом 2 правил охраны и использования парков, садов, скверов, бульваров, детских и спортивных площадок, утвержденных распоряжением Комитета по благоустройству Санкт-Петербурга от 29.12.2004 №310-р, разведение костров на территории садов, парков и скверов запрещается, за что в соответствии со статьей 31 закона Санкт-Петербурга от 31.05.20110 №273-70 «Об административных правонарушениях в Санкт-Петербурге» предусмотрена административная ответственность.

Отдел надзорной деятельности и профилактической работы Фрунзенского района ВДПО Фрунзенского района; ГКУ «ПСО Фрунзенского района»; ТО (по Фрунзенскому району СПб) УГЗ ГУ МЧС России (по СПб)

Продолжение темы на стр. 25

Рекомендации по отдыху на природе

В мае приходит пора отдыха на природе и пикников. Управление Роспотребнадзора Санкт-Петербургу рекомендует придерживаться простых правил, чтобы избежать неприятностей со здоровьем и в полной мере насладиться загородным отдыхом.

О приготовлении блюд

• Перенос и хранение скоропортящихся продуктов должны осуществляться в сумке-холодильнике, пищевые продукты приобретайте в стационарных предприятиях торговли. Не покупайте мясо и другие продукты в местах неустановленной торговли, неизвестного происхождения, без сопроводительных документов.

• Не рекомендуется брать с собой на пикник молочные продукты, копчености, сырые маринованные продукты, яйца и кондитерские изделия с кремом — все они служат питательной средой для болезнетворных микробов.

• Для приготовления блюд и закусок рекомендуется использовать разные кухонные принадлежности (ножи, разделочные доски): одни для сырых продуктов, другие для готовой пищи. Важно следить, чтобы соки от мяса, курицы, рыбы и любых других сырых продуктов не загрязнили готовую пищу (например, салаты, фрукты и овощи).

• Вся еда — до, во время и после самого приема пищи — должна быть защищена от насекомых, грызунов и иных животных, которые являются переносчиками патогенных микроорганизмов. Обязательно закройте пищу в пластиковые контейнеры с плотной крышкой или заверните в пищевую плёнку.

• При жарке мяса на огне рекомендуется использовать нежирное мясо. Нежирная говядина является хорошим источником железа и других пищевых компонентов и не содержит большого количества жира.

• Используйте для жарки готовый древесный уголь, металлические шампуры, а для еды — одноразовую посуду и столовые приборы. Осуществляйте жарку шашлыка непосредственно перед употреблением. И помните, что жарка на мангале не гарантирует полного «обеззараживания» — бактерии умирают лишь при 70—75 градусах.

• Для уверенности в безопасности шашлыка обильно сдобрите мясо специями. Обеззараживающими свойствами обладают красный и черный перец, шафран, тимьян, куркума, горчица.

• Постоянно соблюдайте правила личной гигиены, всегда мойте руки перед приготовлением и перед приемом пищи, желательно с мылом. При этом, мыть руки, овощи и фрукты, а также посуду можно только бутилированной водой или кипяченой водой.

Будьте осторожны!

При пребывании за городом не стоит забывать и о способах профилактики против клещевых инфекций. Одни из опаснейших болезней, переносчиками которых являются клещи, энцефалит (воспаление головного мозга) и боррелиоз (или болезнь Лайма).

Активность клещей на территории России длится в период с апреля по октябрь. Клещи поджидают своих «жертв», сидя в траве, поэтому выбирайте одежду, закрывающую ноги и руки. Кроме того, перед тем, как отправиться на пикник, позаботьтесь о приобретении противоклещевых аэрозолей.

Особое внимание необходимо уделять осмотрам. Во время пребывания на природе необходимо осматривать себя и детей каждые 15—20 минут. Особо тщательный осмотр необходимо производить перед заходом в дом. Клещи могут быть не только на вас, но и на вещах (в сумке, рюкзаке), в цветах или других сорванных растениях.

Если клещ все-таки укусил вас, его нужно снять в ближайшем травмпункте и передать на исследование.

Следуя этим простым рекомендациям, вы сможете обезопасить себя и своих близких от опасных инфекционных заболеваний, и провести майские праздники исключительно с пользой для здоровья!

«Место встречи» изменить можно

Ровно 40 лет назад, 10 мая 1978 года, на Одесской киностудии начались съемки фильма «Место встречи изменить нельзя». Мало кто знает, что этот фильм, сегодня не менее популярный, чем несколько десятилетий назад, мог бы быть совсем другим, ну или не состояться вообще.

Команда «Мотор!» прозвучала

В первый день в Одесском парке культуры и отдыха снимали эпизод в бильярдной. Уже во время съемок выяснилось, что ни Куравлев, ни Высоцкий вообще не умели «катать шары». Поэтому по шарам били сами актеры, а потом на крупных планах кий за них держал мастер спорта Советского Союза одессит Владимир Иванов, и именно его рука отправляла шары в лузу.

Тот первый съемочный день мог оказаться для фильма последним. Вечером к Станиславу Говорухину подошла Марина Влади и увела в другую комнату. Она со слезами на глазах просила режиссера отпустить Высоцкого и взять другого артиста. Сам актер также сказал Говорухину, что у него осталось очень мало времени. «Я не могу тратить год жизни на эту роль!» — почти кричал Высоцкий.

Но режиссер сумел настоять на своем, и съемки были продолжены. Правда, для исполнителя главной роли был разработан специальный график, позволивший Высоцкому играть в театре, ездить на гастроли и даже путешествовать за границу.

Но все равно этот график требовал невероятной собранности и дополнительной помощи. Из Одессы Высоцкому приходилось летать в Москву, где он временами чуть ли не ежедневно играл в Театре на Таганке. В аэропорт его везла милицейская «Волга» с сиреной, а гримерша в это время превращала его из Жеглова в Гамлета.

Как утверждали актеров

Роль Горбатого первоначально была предложена Ролану Быкову, но он категорически отказывался играть горбатого карлика. Тогда Говорухин уговорил его сделать фотопробы в роли Ручечника и даже утвердил. Но Быкову не суждено было сыграть в этой картине — незадолго до начала съемок у него случился инфаркт. В итоге Горбатого сыграл Армен Джигарханян, а Ручечника — Евгений Евстигнеев.

А Ларисе Удовиченко предлагали роль Вари — возлюбленной Шарапова. Но она отказывалась и просила режиссера отдать ей роль Маньки-Облигации. Были проведены кинопробы, но Говорухин согласился далеко не сразу. Уже когда начались съемки, он сообщил Удовиченко, что Маньку будет играть все-таки она.

Кстати, самая ее знаменитая фраза «Аблигация или Облигация?» была импровизацией. Как позже рассказывала Удовиченко, она задала этот вопрос машинально, потому что сама задумалась, как же правильно написать.

Самым сложным было утверждение актера на роль Шарапова. Ни Говорухин, ни Высоцкий изначально не хотели видеть в этой роли Конкина. Но Говорухина просто поставили перед фактом — хочешь снимать Высоцкого, соглашайся на Конкина. Больше всех переживали братья Вайнеры. Они видели фронтовика-разведчика, который 42 раза ходил за линию фронта и регулярно на себе тащил «языков», совсем другим.

Позже Говорухин рассказывал, что когда уже была отснята практически половина картины, понял, кто должен был быть Шараповым — Леонид Филатов, который мог бы сыграть роль, не уступающую Высоцкому по силе.

Милиционер без формы

«Консультантом на фильме был заместитель министра МВД СССР генерал-лейтенант К.И. Никитин. Он просил, чтобы Жеглов хотя бы раз показался на экране в милицейской форме, — рассказывал позже Станислав Говорухин. — Эту просьбу мне необходимо было выполнить, потому что за это я рассчитывал получить возможность оставить, к примеру, сцену, где Жеглов подбрасывает в карман Кирпичу кошелек».

Но Высоцкий категорически отказывался надевать форму милиционера сталинских времен. Поэтому режиссер придумал сцену, где Жеглов стоит у зеркала в кителе и произносит текст про то, что это его домашняя одежда, вроде пижамы...

Потом, по задумке Говорухина, Высоцкий должен был сесть в этом кителе к роялю и спеть несколько строк из «Лилового негра» Вертинского. А раньше Говорухин отклонил все предложения Высоцкого исполнить специально для фильма написанные им песни. Он считал, что это просто убьет образ Жеглова. Компромисс всё же нашли. Высоцкий поет, но будучи верным своему слову, каждый раз перебивает исполнение репликами, обращенными к Шарапову. И сразу же снимает китель...

В результате перемонтажа и безжалостного сокращения, фильм из семисерийного стал пятисерийным. Среди удаленных сцен стала вся история фронтовой дружбы Шарапова и Левченко, объяснявшая причину их дружбы. Также были вырезаны сцены с Васей Векшиным до его убийства.

Кроме того, по требованию руководства Гостелерадио СССР был изменен финал. В романе «Эра милосердия» братьев Вайнеров, как и в первой версии фильма, Варя погибала от руки бандита. Чтобы ее «воскресить», финальную сцену фильма, когда Шарапов приходит к Варе с ребенком на руках, снимали в авральном режиме.

Но всё равно, впервые показанный в ноябре 1979 года фильм стал на многие годы одним из самых популярных и любимых не только сотрудниками органов правопорядка, но и простыми гражданами.

Подготовила
Александра МИХАЙЛОВА

Вновь пришла «Петербургская музыкальная весна»

6+

Этот старейший в нашей стране форум, посвященный современному композиторскому, музыковедческому и исполнительскому творчеству, пройдет в нашем городе с 11 по 25 мая.

В его 14 концертах (6 оркестровых, хоровой и 7 камерных) прозвучат 135 сочинений 70 композиторов.

В этом году образ Северной столицы найдет музыкальное отражение в симфоническом концерте-открытии, названном «Приношение Санкт-Петербургу» (11 мая в 19.00 в Большом зале Санкт-Петербургской академической филармонии им. Д.Д. Шостаковича — Михайловская ул., 2).

Камерная вокальная музыка петербуржцев в концерте «Молодые голоса Мариинки» будет исполнена солистами Академии молодых оперных певцов Мариинского театра 14 мая в 19.00 в Малом зале Филармонии.

Вечер «Музыка для струнных» (17 мая в 18.30 в Актовом зале Санкт-Петербургского университета промышленных технологий и дизайна) также органично впишется в широкий спектр оркестровых концертов.

Два вечера под названиями «Симфонические премьеры» и «Концерт концертов» (22 и 24 мая в 19.00 в Академической капелле) представят панораму творческих поисков и достижений в области оркестровой музыки.

В концерте-закрытии под названием «Лидеры» (25 мая в 19.00 в Малом зале Филармонии) публика вновь насладится любимыми мелодиями выдающихся петербуржцев А. Петрова и В. Соловьева-Седого.

Вход на все фестивальные мероприятия свободный.

Современное документальное кино из Сербии

16+

В киноцентре «Родина» с 10 по 12 мая в рамках Дней культуры Республики Сербской в Санкт-Петербурге проходят показы документальных фильмов.

10 мая петербургские зрители увидят четыре фильма. «Мой Милан» — история о двадцатилетнем юноше Милане Новковиче, который перед распадом Югославии и началом гражданской войны в Боснии и Герцеговине отправляется на службу в Югославскую народную армию.

«Сувенир» — документальный фильм Милована Пандуревича. Во время бомбардировки сербских позиций в окрестностях Сараево одна из авиабомб упала на дом семьи Элез в районе Хаджичи. Фильм — о многодневном процессе обезвреживания бомбы.

В документальном фильме «Солнце и проволока» режиссер Симо Брдар показал ад, через который прошла Миля Каурин и ее семья в концентрационном лагере Ясеновац. Документальный фильм «Букварь нравоучений» пытается ответить на вопрос, можно ли построить мир, удаляя и цензурируя отдельные страницы истории.

11 мая пройдет показ двух фильмов. «Быть или не быть Иваном Хити» — рассказ о солдате, который отказывается выполнить приказ и сжечь «вражеские книги». В 1992 году солдат хорватской армии Иван Хити получает приказ сжечь самую старую и самую большую библиотеку Сербской православной церкви в Хорватии. Вместо того, чтобы уничтожать библиотеку, он организует сокрытие и перемещение книг в Загреб.

А документальный фильм «Мосты Танаки» расскажет о филологе и переводчике Казуо Танака.

12 мая состоится показ фильма «Душу не убили», который рассказывает о том, что происходило с сербами в Боснии и Герцеговине в XX веке.

Киноцентр «Родина»:
Караванная ул., 12.
Вход на все показы — свободный.

Выставка «Эрмитаж. Инстаграфии»

0+

До конца мая эту экспозицию, в которую вошли 40 фотографий Государственного Эрмитажа, опубликованных в официальном Instagram-аккаунте музея @hermitage_museum, можно посмотреть в ТК «Невский центр».

С 2014 года фотограф Юрий Молодковец ведет Instagram-аккаунт Эрмитажа, где рассказывает о повседневной жизни этого музея. Здесь публикуются снимки музейных экспонатов, подчеркиваются особенности архитектурных стилей зданий комплекса, фактуры и элементов декора, появляются люди, которые работают в Эрмитаже — хранители, реставраторы, научные сотрудники и, конечно, посетители — взрослые и дети.

Из всего этого широкого спектра организаторы выставки отобрали максимально эффектные работы. Кроме того, на выставке снимки представлены огромным форматом — размер каждого «полотна» составит 2х1,5 метра.

Юрий Молодковец работает в Эрмитаже больше 25 лет, и за это время его работы были опубликованы более чем в 200 каталогах и альбомах, посвященных собраниям и коллекциям музея. Его работы находятся в собраниях 18 музеев и частных коллекций России, Франции и Великобритании, а персональные выставки проходят в ведущих галерейных и музейных пространствах мира.

ТРК «Невский центр»:
Невский пр., 114—116, лит. А.
Вход свободный.

Судоку

9			1	2				6
			3					5
	1		6				7	
8	3				5			
	7	4	2					
	2					7	8	4
			5			1	4	
	5					9		8
7				4		3	5	2

Шахматы

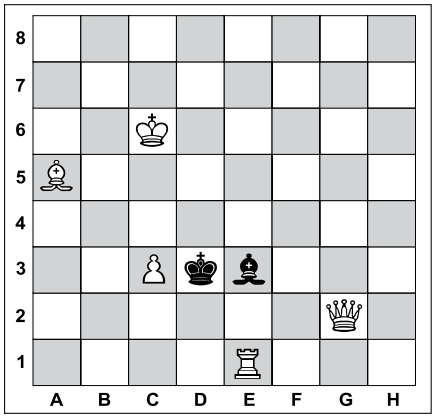

Задача №1. Белые начинают и дают мат в два хода

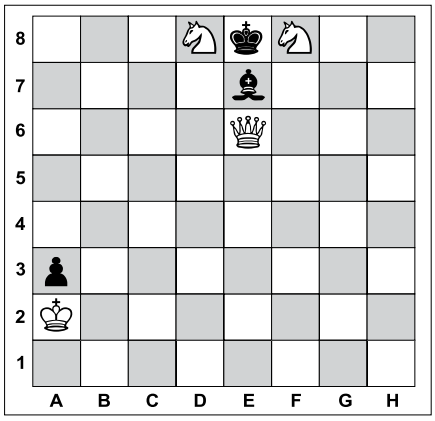

Задача №2. Белые начинают и дают мат в два хода

Новые «Мстители» — быстрее всех

Фильм «Мстители: Война бесконечности» собрал миллиард долларов в прокате за 11 дней, картина преодолела эту отметку быстрее всех в мировой истории кинематографа.

При этом, премьера еще не состоялась в Китае, где показы начнутся с 11 мая. Предыдущий рекорд принадлежит ленте «Звездные войны: Пробуждение силы», вышедшей в декабре 2015 года: седьмому эпизоду саги потребовалось 12 дней, чтобы достичь миллиарда долларов.

«Война бесконечности» также побила рекорд «Пробуждения силы» по сборам за первый уик-энд в США — 250 миллионов долларов против 248 миллионов соответственно.

«Мстители» стали вторым фильмом Marvel в 2018 году, собравшим миллиард долларов. Первым была «Черная пантера», которой потребовалось на это четыре недели.

В целом для Marvel «Война бесконечности» оказалась шестой картиной, показавшей такой результат, для Disney (купила Marvel в 2009-м) — 17-й, а в истории кинопроката — 34-й. Показы начались 23 апреля, в России фильм стартовал 3 мая.

Ответы

На головоломки, опубликованные в №8 от 03.05.2018

Сканворд

ПО ГОРИЗОНТАЛИ: Капуста. Нильс. Ларго. Нерпа. Евфрат. Тля. Истома. Дорожка. Лавр. Декрет. Мираж. Танк. Баккара. Укус. Имя. Амо. Уклад. Кенар. Аверс. Хаос. Дели. Диод. Крузо. Луг. Кредо. Флокс. Саврасов.

ПО ВЕРТИКАЛИ: Роттердам. Скиф. Иаков. Фурор. Дуло. Абсурд. Жижа. Ксерокс. Политик. Кол. Садок. Ахиллес. Спринт. Аида. Уда. Откорм. Ожегов. Аноним. Аякс. Алет. Флирт. Атаман. Плов. Мако. Свая. Ректор. Долив.

Судоку

9	5	4	1	2	7	3	8	6
3	8	1	6	5	4	7	2	9
2	7	6	3	8	9	1	4	5
8	9	3	4	7	5	2	6	1
1	4	7	2	6	8	9	5	3
5	6	2	9	3	1	8	7	4
7	1	9	8	4	6	5	3	2
6	2	8	5	9	3	4	1	7
4	3	5	7	1	2	6	9	8

Шахматы

Задача №1

Положение на диаграмме:
Белые: король b4, ферзь g7, конь c1
Черные: король b1

Решение: 1. Крс3! Кра1 **2.** Крс2х
1. ... Кр:с1 **2.** Фg1х

Задача №2

Положение на диаграмме:
Белые: король f5, ферзь b1
Черные: король h5, слон f2

Решение: 1. Фb8! Крh4/Се3/Сd4 **2.** Фh2х **1.** ... ~ **2.** Фh8х

Вестник МО «КУПЧИНО» 6+
Регистрационное свидетельство ПИ 2-4852 от 20.11.2000 выдано Территориальным управлением Министерства РФ по делам печати, телерадиовещания и средств массовых коммуникаций по Санкт-Петербургу и Ленинградской области.

Учредитель: Муниципальный Совет внутригородского муниципального образования Санкт-Петербурга муниципальный округ «Купчино».
Адрес редакции: 192212, Будапештская ул., д. 19, корп. 1
Тел. (812) 774-42-87, факс (812) 703-04-10.
Главный редактор Е.В. Фомина.
Издатель: ООО «1я ПЕЧАТЬ», 191025, Санкт-Петербург, Невский проспект, д. 88, лит. А, пом. 29н.

Отпечатано в типографии ООО «B2B Дистрибьюшн», 191014, Санкт-Петербург, Саперный переулок, д. 19, лит. А, пом. 21-Н.
Тираж 15 000 экз. Распространяется бесплатно.
Номер подписан в печать 08.05.2018.
Время подписания по графику — 21.00, фактическое время подписания — 21.00.
№9. Дата выхода — 10.05.2018. Заказ №09/01

Гороскоп с 14 по 20 мая

ОВЕН

Весьма неоднозначная неделя. В начале вас ждут приятные контакты, знакомства с интересными людьми, увлекательные поездки. Это также хорошие дни для примирения с теми, с кем у вас в последнее время были натянутые отношения. Во второй половине недели старайтесь игнорировать сплетни, которые могут распространять ваши недоброжелатели.

ТЕЛЕЦ

Ваши заботы на этой неделе будут связаны с финансами — очень многое будет удаваться: нужно только быть настойчивым и уверенным в себе. При этом, не помешает немного отдохнуть в комфортной уединенной обстановке. Во второй половине недели избегайте недоразумений с друзьями, которые так же могут быть обусловлены с денежными вопросами.

БЛИЗНЕЦЫ

Начало недели может сложиться благоприятно для веселого времяпровождения. Вас ждут общение с новыми людьми, частые встречи с друзьями. Вполне вероятно, что состоится важное виртуальное знакомство, которое в дальнейшем перейдет в дружбу. Доверьтесь своей интуиции — и вы сможете предугадывать ближайшие события и действовать на опережение.

РАК

Если действовать скрытно и незаметно, то можно добиться очень многих поставленных целей. Будьте наблюдательны — важно подмечать едва заметные нюансы в поведении других людей, и тогда вы сможете лучше понимать скрытые психологические причины, которые стоят за их поступками и использовать ситуацию в свою пользу.

ЛЕВ

В начале недели удача просто примет вас в свои объятья, она будет сопутствовать вам в любых начинаниях. Чтобы быть успешным, не забывайте прислушиваться к советам друзей, в том числе в социальных сетях. Также прекрасное время для поиска единомышленников. А во второй половине недели будьте осмотрительнее при любых финансовых операциях.

ДЕВА

Вполне вероятно, что вас ждут положительные изменения в карьере: либо повышение в должности, либо увеличение уровня зарплаты. В понедельник или вторник стоит побороться с вредными привычками. Зато во второй половине недели возможны проблемы во взаимопонимании с любимым человеком или партнером по браку.

ВЕСЫ

Рекомендуем уделить максимум внимания нуждам деловых партнеров, но при этом не забывать и про любимого человека, тем более что в эти дни у вас есть прекрасный шанс добиться кардинального улучшения отношений. Во второй половине недели может возрасти опасность заболеть — скорее всего, можно будет обойтись простыми народными средствами.

СКОРПИОН

Неделю советуем начать с грандиозной домашней уборки — перебрать шкафы и полки, выбросить всё ненужное. Наведите порядок в вещах, освободите больше пространства: так вы расчистите путь для новой энергии, которая принесет положительные перемены. Ближе к выходным нужно будет запастись терпением в отношениях со своей «второй половинкой».

СТРЕЛЕЦ

Гармоничные отношения в личной жизни помогут обсудить с близким человеком любые острые вопросы в обстановке взаимопонимания и любви. Если у вас есть разногласия с партнером, то для примирения как нельзя лучше подходят понедельник и вторник. Вторая половина недели — не лучшее время для общения с родителями, дождитесь более благоприятного периода.

КОЗЕРОГ

Физические нагрузки в тренажерном зале и плавание в бассейне положительно отразятся на вашем самочувствии. Отношения в семье будут доброжелательными. Вместе с домашними вы сможете дружно браться за любые дела: например, заняться ремонтом в квартире. Возможно, что кому-то из родственников может потребоваться ваша помощь.

ВОДОЛЕЙ

Настройтесь на развитие романтических отношений, сделайте приятный сюрприз любимому человеку. Не жалейте ничего для людей, которых любите: прежде всего, детей. Скорее всего, у вас установится гармоничный контакт с ребенком, что принесет вам немало приятных минут. Посвятите ему свободное время — доставьте вам обоим радость.

РЫБЫ

Вас ждут прекрасные ощущения не только дома, но и на работе. Наступит благоприятный период, когда утром с радостью идешь на работу, а вечером с такой же радостью возвращаешься домой. Отношения с родителями и другими родственниками будут весьма доброжелательными. Вы сможете рассчитывать на поддержку близких людей.

Ужин в рукаве без хлопот. Часть 2

Редакция приготовила. Рекомендуем

В рукаве можно готовить не только мясо или птицу с овощами и крупами, но и вегетарианские блюда, которые тоже будут сытными и вкусными. Например, гречку с луком и грибами или картошку с грибами. Подойдет такое блюдо не только для ужина, но и для обеда.

Гречка с грибами

Грибы можно взять любые. Если у вас есть замороженные грибы собственного сбора, отлично. Если нет — купите свежие шампиньоны или замороженные опята, вешенки, которые круглый год можно найти в любом супермаркете.

Но учтите, что замороженных грибов нужно будет взять побольше, так как обычно солидную часть их веса составляет лед.

Вам понадобится

- Крупа гречневая — 1 стакан.
- Грибы — 300—400 г.
- Лук репчатый — 2 шт.
- Морковь — 1 шт.
- Укроп — 1 пучок.
- Вода — 450 мл.
- Растит. масло — 1 ст. л.
- Соль и перец — по вкусу.

Приготовление

Нарежьте лук полукольцами, обжарьте на небольшом огне на растительном масле. Не доводите до темно-коричневого цвета. Лук должен лишь стать мягче и зазолотиться. Пока жарится лук, почистите и нарежьте грибы, затем добавьте их к луку.

Морковь натрите на крупной терке и отложите.

Гречку слегка обжарьте на сухой сковороде, затем добавьте к ней грибы с луком и морковь, перемешайте, посолите и поперчите, затем переложите в рукав для запекания.

Выложите рукав в форму, залейте горячую воду, закройте клипсой, сделайте 2—3 прокола зубочисткой (только в верхней части рукава, чтобы вода не вытекла).

Готовьте в духовке минут 30—40. Затем переложите в большое блюдо, посыпьте мелко нарубленным укропом и подавайте на стол.

Картошка, запеченная с грибами

Вам понадобится

- Картофель — 4—5 шт.
- Шампиньоны — 500 г.
- Лук репчатый — 1 шт.
- Чеснок — 1 зубчик.
- Соевый соус — 1 ст. л.
- Растит. масло — 2 ст. л.
- Черный молотый перец — 1/2 ч. л.
- Петрушка — 3—4 веточки.

Приготовление

Почистите грибы и нарежьте пластинками. Лук нарежьте тонкими четвертькольцами. На разогретую сковородку выложите лук, дайте ему подрумяниться, затем добавьте грибы. Их обжаривайте недолго, пусть часть «грибного бульона» останется в сковородке. Туда же добавьте соевый соус, еще 1—2 столовые ложки воды, выдавленный через пресс чеснок и выключите огонь.

Картофель очистите и нарежьте соломкой. Смешайте его с луково-грибной смесью, добавьте соль и перец, переложите всё в рукав для запекания. Сделайте несколько проколов и отправляйте в духовку минут на 30 при среднем огне. Точное время готовки будет зависеть от того, как вы нарезали картофель.

Через полчаса достаньте форму с рукавом, аккуратно разрежьте сверху, раскройте и отправьте в духовку еще минут на 5, чтобы картофель подрумянился. При подаче посыпьте мелко нарезанной петрушкой.

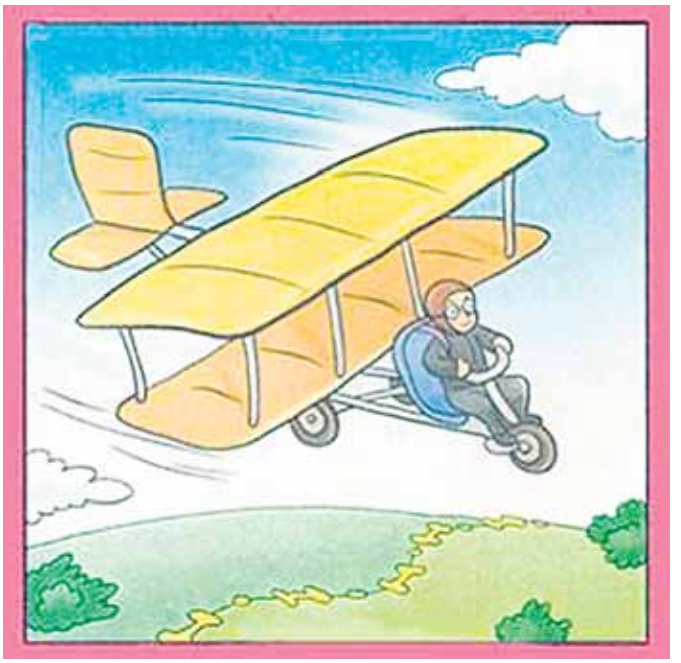

Планер пролетел 48 км и приземлился на границе между Белоруссией и Украиной. Как ты считаешь, какой их этих стран достался мотор планера? Посмотри внимательно на рисунок. Он тебе подскажет

В полночь шел дождь. Можно ли утверждать, что через 96 часов погода будет солнечной?

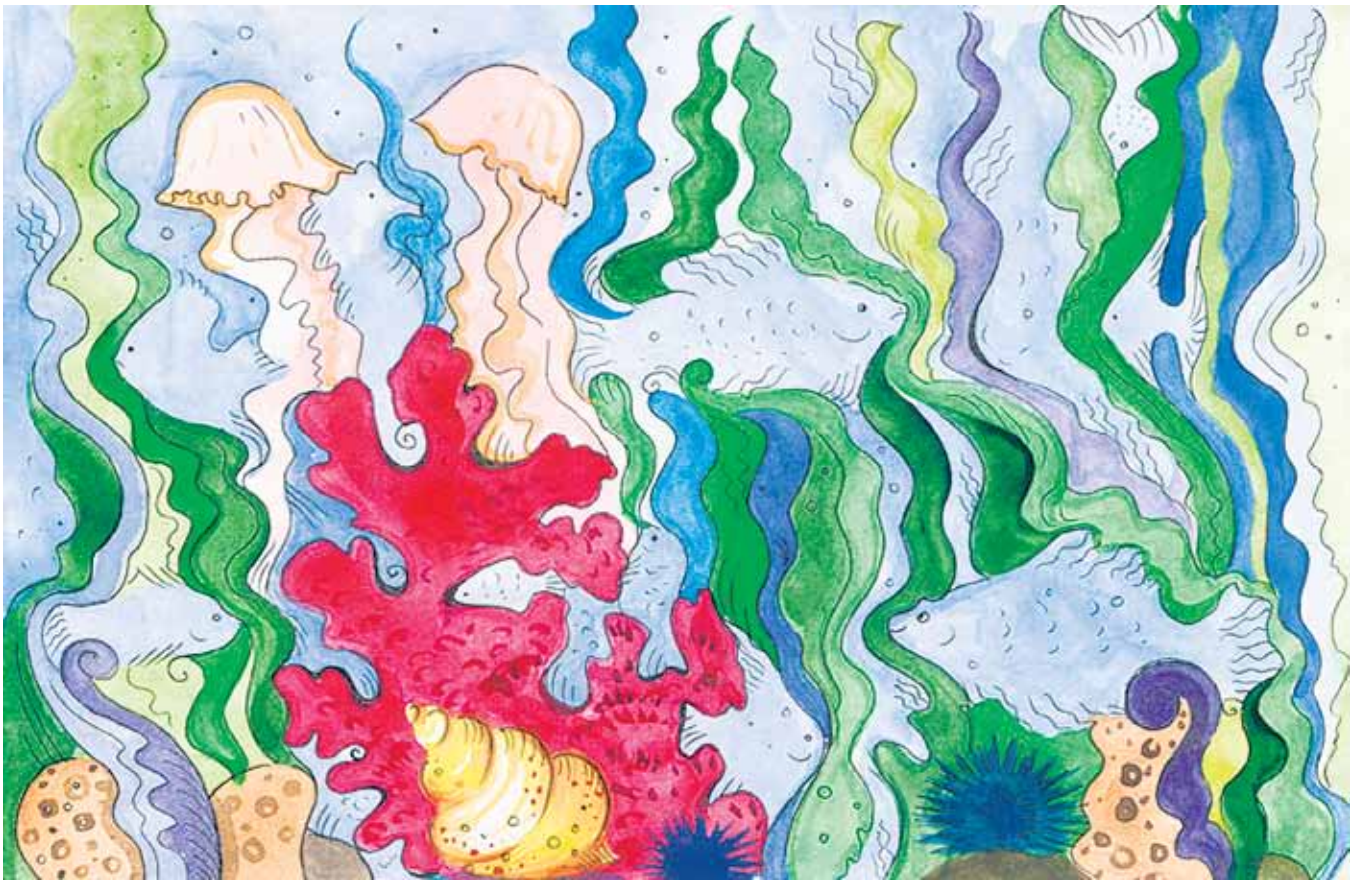

Найди в зарослях 10 морских рыбок

Лихой танец в тельняшках

"Палатка" Шамаханской царицы

Обмен новостями по почте

Способ изготовления деталей

Полоса по краю чашки

Шиповник, крыжовник

Горячая точка в небе

Дерево рода тутовых

Жаровня для шашлыка

1

Предоставляемое преимущество

Прозвище банкноты в 10 рублей

Горделивей петуха и гусака

Колокольный титул

Жужжащий мучитель скота

Бывший хвост ротвейлера

Честное, которое давши - держи!

Грубый человек

Вооружённый конфликт

Земельный участок

Деталь очков

Крикливая акция протеста

Дворянский титул

Смета, утверждённая Думой

Любимая газета Шерлока Холмса

Житель автономии на севере Испании

Город, погрязший в разврате

Морской парусник

Знаменитый теннисист Беккер

Барабанный колотильщик

2

Окисел на раскалённом железе

Гибрид принтера и сканера

Кровоточащая ...

Состав для шлифовки

Серповидная кость груди

Ковбойское шоу-состязание

Корейское авто

Шампанское "Мадам ..."

Дуэльное "снаряжение" мушкетёра

Камень, символ ноября

Джигит преклонного возраста

Местный холодный ветер

Спецслужба СССР

Южное вечнозелёное дерево

Её повар снимает с еды

Птица рода кукушек

Экспонирование

Её прославила башня

100 сентимо в Парагвае

Высокий прыжок в балетном танце

Водный "полуостров"